



Β' ΠΑΝΕΠΙΣΤΗΜΙΑΚΗ
ΚΑΡΔΙΟΛΟΓΙΚΗ ΚΛΙΝΙΚΗ -
Γ.Ν.Θ. «ΙΠΠΟΚΡΑΤΕΙΟ»

ΕΤΑΙΡΕΙΑ
ΑΘΗΡΟΣΚΛΗΡΩΣΗΣ
ΒΟΡΕΙΟΥ ΕΛΛΑΔΟΣ



ΙΠΠΟΚΡΑΤΕΙΕΣ ΗΜΕΡΕΣ ΚΑΡΔΙΟΛΟΓΙΑΣ

ΛΗΨΗ ΚΛΙΝΙΚΩΝ ΑΠΟΦΑΣΕΩΝ ΜΕΣΑ ΑΠΟ ΤΗΝ
ΠΑΡΟΥΣΙΑΣΗ ΠΕΡΙΣΤΑΤΙΚΩΝ
ΜΕ ΔΙΕΘΝΗ ΣΥΜΜΕΤΟΧΗ

12-13 ΜΑΪΟΥ 2023
ELECTRA PALACE / **ΘΕΣΣΑΛΟΝΙΚΗ**



ΟΡΓΑΝΩΣΗ / ΓΡΑΜΜΑΤΕΙΑ / ΠΛΗΡΟΦΟΡΙΕΣ

INVENTICS A.E. / Medevents.gr, T. 2310 474 400, E. info@medevents.gr, W. www.medevents.gr

Αρ. Ειδ. Σημ. Λειτ. ΕΟΤ: ΜΗΤΕ 0933Ε60000074600



ΧΑΙΡΕΤΙΣΜΟΣ ΠΡΟΕΔΡΟΥ

Αγαπητοί συνάδελφοι,

Με ιδιαίτερη χαρά σας προσκαλώ στο Συνέδριο «**ΙΠΠΟΚΡΑΤΕΙΕΣ ΗΜΕΡΕΣ ΚΑΡΔΙΟΛΟΓΙΑΣ 2023**» που διοργανώνει η **Β' Πανεπιστημιακή Καρδιολογική Κλινική ΑΠΘ** και θα διεξαχθεί στις **12 και 13 Μαΐου 2023** στο ξενοδοχείο **Electra Palace** στη **Θεσσαλονίκη**.

Οι «**ΙΠΠΟΚΡΑΤΕΙΕΣ ΗΜΕΡΕΣ ΚΑΡΔΙΟΛΟΓΙΑΣ**» μπαίνουν στη 2η δεκαετία ανελλιπούς διοργάνωσης με ανανεωμένη πλέον μορφή και στόχευση στη συνεχή επιμόρφωση των καρδιολόγων σε όλο το φάσμα της σύγχρονης καρδιολογίας.

Η συμμετοχή έγκριτων συνάδελφων από τον Ελληνικό και Διεθνή χώρο μαζί με θεματολογία που αναφέρεται στις αναζητήσεις και προβληματισμούς του σύγχρονου καρδιολόγου, θεωρώ ότι θα αποτελέσουν τα εχέγγυα για την επιτυχία του συνεδρίου.

Νικόλαος Φραγκάκης

Καθηγητής Καρδιολογίας

Διευθυντής Β' Καρδιολογικής Κλινικής ΑΠΘ

ΟΡΓΑΝΩΤΙΚΗ ΕΠΙΤΡΟΠΗ

Πρόεδρος: **Ν. Φραγκάκης**

Μέλη:

Ξ. Αποστολίδου

Τ. Δαδούς

Δ. Εκκλησιάρχος

Ε. Καραγιαννίδης

Γ. Κασίμης

Δ. Πατουλιάς

Γ. Σταυρόπουλος



ΠΡΟΓΡΑΜΜΑ | Παρασκευή 12 Μαΐου 2023
SCIENTIFIC PROGRAM | Friday 12 May 2023

08:45 – 09:00

ΕΝΑΡΞΗ ΕΡΓΑΣΙΩΝ ΤΟΥ ΣΥΝΕΔΡΙΟΥ

OPENING OF THE CONGRESS

Πρόεδρος του Συνεδρίου: **Ν. Φραγκάκης**

Chairman of the Congress: **N. Fragakis**

09:00 – 10:30

ΤΡΑΠΕΖΙ 1 | ROUND TABLE 1

**ΚΟΛΠΙΚΗ ΜΑΡΜΑΡΥΓΗ ΚΑΙ ΑΝΤΙΠΗΚΤΙΚΗ ΑΓΩΓΗ – ΔΥΣΚΟΛΑ
ΚΛΙΝΙΚΑ ΣΕΝΑΡΙΑ**

**ATRIAL FIBRILLATION AND ANTICOAGULATION - CHALLENGING
CLINICAL SCENARIOS**

Πρόεδροι: **Π. Γκελερής, Γ. Γιαννόπουλος, Γ. Κασίμης**

Chairpersons: **P. Geleris, G. Giannopoulos, G. Kassimis**

Γυναίκα 78 ετών με παροξυσμική κοιλιακή μαρμαρυγή, νεφρική ανεπάρκεια, παλαιό ισχαιμικό ΑΕΕ, πρόκειται να υποβληθεί σε αρθροπλαστική ισχίου. Περιεγχειρητική διαχείριση των αντιπηκτικών
A 78 year old woman with paroxysmal atrial fibrillation, chronic kidney disease and a history of ischemic stroke, is scheduled for hip arthroplasty. Periprocedural management of anticoagulation
Δ. Κρικήδης / D. Krikidis

Άνδρας 70 ετών με υπέρταση και ιστορικό αιμορραγικού ΑΕΕ διαγιγνώσκεται με παροξυσμική κοιλιακή μαρμαρυγή. Τι θα κάνετε;
A 70 year old man with hypertension and a history of hemorrhagic stroke is diagnosed with paroxysmal atrial fibrillation. How would you treat him?

Α. Τζίκας / A. Tzikas

Ισχαιμικό Αγγειακό Εγκεφαλικό Επεισόδιο σε ασθενή που λαμβάνει ήδη DOAC. Τι θα κάνετε;

Ischemic stroke in a patient already on DOAC. How would you treat?

Χ. Χατζηελευθερίου / Ch. Chatzieleftheriou

Αντιθρομβωτική αγωγή σε ασθενή που υποβάλλεται σε TAVI και πρωτοεμφανίζεται ΚΜ περιεπεμβατικά. Τι θα κάνετε;

Antithrombotic therapy in a patient with periprocedural new-onset atrial fibrillation after TAVI. What would you do?

Α. Καπετανόπουλος / A. Kapetanopoulos



ΠΡΟΓΡΑΜΜΑ | Παρασκευή 12 Μαΐου 2023
SCIENTIFIC PROGRAM | Friday 12 May 2023

Ασθενής 60 ετών νοσηλευόμενος για COVID-19 εμφανίζει υποτροπιάζοντα επεισόδια παροξυσμικής κοιλιακής μαρμαρυγής.
Διαχείριση αντιπηκτικής αγωγής

A 60 year old patient hospitalized due to COVID-19 infection develops recurrent episodes of paroxysmal atrial fibrillation. Management of anticoagulation therapy

I. Αλευρούδης / I. Alevroudis

Σχολιαστές: **Δ. Εκκλησιάρχος, Ι. Λαγός, Π. Κυριάκου, Α. Νικητόπουλος, Δ. Ντέλιος**

Discussants: **D. Ekklesiarchos, I. Lagos, P. Kyriakou, A. Nikitoroulos, D. Ntelios**

10:30 – 12:00

ΤΡΑΠΕΖΙ 2 | ROUND TABLE 2

ΑΠΕΙΚΟΝΙΣΗ

ΠΩΣ ΘΑ ΑΠΟΦΥΓΕΙΣ ΤΙΣ ΠΑΓΙΔΕΣ ΣΕ ΔΥΣΚΟΛΕΣ ΥΠΕΡΗΧΟΓΡΑΦΙΚΕΣ ΠΡΟΣΕΓΓΙΣΕΙΣ - ΠΑΡΟΥΣΙΑΣΗ ΠΕΡΙΣΤΑΤΙΚΩΝ IMAGING

HOW TO AVOID PITFALLS IN CHALLENGING ECHOCARDIOGRAPHIC SCENARIOS - CASE PRESENTATION

Πρόεδροι: **Χ. Καρβούνης, Ξ. Αποστολίδου**

Chairpersons: **Ch. Karvounis, X. Apostolidou**

Στην εκτίμηση της ανεπάρκειας μιτροειδούς

In the assessment of mitral regurgitation

Β. Καμπερίδης / V. Kamperidis

Στην εκτίμηση ασθενούς με σοβαρή στένωση αορτικής βαλβίδας και χαμηλό κλάσμα εξώθησης

In a patient with severe aortic stenosis and reduced left ventricular ejection fraction

Ξ. Αποστολίδου / X. Apostolidou

Στη διάκριση μάζας, θρόμβου ή ηχοανάκλασης

In differentiating between cardiac mass, thrombus and artifact

Π. Γιαννακοπούλου / P. Giannakopoulou

Στην εκτίμηση ανεπάρκειας τριγλώχινας βαλβίδας

In the assessment of tricuspid regurgitation

Δ. Κετίκογλου / D. Ketikoglou



ΠΡΟΓΡΑΜΜΑ | Παρασκευή 12 Μαΐου 2023
SCIENTIFIC PROGRAM | Friday 12 May 2023

Στη διάκριση αθλητικής καρδιάς από μυοκαρδιοπάθεια
In differentiating the athlete's heart from hypertrophic cardiomyopathy
Ε. Παγκουρέλιας / E. Pagourelias

Σχολιαστές: **Ε. Αναγνώστου, Φ. Λαζαρίδου,
Μ. Μαυρουδή, Δ. Εκκλησιάρχος, Κ. Θεοδωρόπουλος**
Discussants: **E. Anagnostou, F. Lazaridou,
M. Mavroudi, D. Ekklesiarchos, K. Theodoropoulos**

12:00 – 12:30

ΔΙΑΛΕΙΜΜΑ | BREAK

12:30 – 13:00

ΔΟΥΡΥΦΟΡΙΚΗ ΔΙΑΛΕΞΗ με την ευγενική χορηγία της **Medtronic**
SATELLITE LECTURE sponsored by **Medtronic**

13:00 – 14:30

ΤΡΑΠΕΖΙ 3 | ROUND TABLE 3
ΕΠΕΜΒΑΤΙΚΗ ΚΑΡΔΙΟΛΟΓΙΑ
ΣΥΖΗΤΗΣΗ ΜΕ ΤΟΥΣ ΕΙΔΙΚΟΥΣ ΔΥΣΚΟΛΩΝ ΚΛΙΝΙΚΩΝ ΣΕΝΑΡΙΩΝ.
ΠΟΙΑ ΘΑ ΗΤΑΝ Η ΠΡΟΤΕΙΝΟΜΕΝΗ ΒΕΛΤΙΣΤΗ ΔΙΑΧΕΙΡΙΣΗ;
INTERVENTIONAL CARDIOLOGY
DISCUSSION WITH THE EXPERTS OF CHALLENGING CLINICAL
SCENARIOS. WHAT WOULD BE THE OPTIMAL PATIENT
MANAGEMENT?

Πρόεδροι: **Κ. Τούτουζας, Α. Ζιάκας, Ι. Κανακάκης**
Chairpersons: **K. Toutouzas, A. Ziakas, I. Kanakakis**

Περιστατικό 1 | Β' Καρδιολογική Κλινική, Γ.Ν.Θ. Ιπποκράτειο:
Ε. Καραγιαννίδης

Case 1 | 2nd Cardiology Department, Hippokraties General Hospital of
Thessaloniki: **E. Karagiannidis**

Σχολιαστής expert: **Ι. Ζαρίφης**

Expert commentator: **I. Zarifis**

Περιστατικό 2 | Γ.Ν.Θ. Παπαγεωργίου: **Γ. Μπομπότης**

Case 2 | General Hospital Papageorgiou: **G. Bompotis**

Σχολιαστής expert: **Γ. Κασίμης**

Expert commentator: **G. Kassimis**

Περιστατικό 3 | Π.Γ.Ν.Θ. ΑΧΕΠΑ: **Μ. Διδάγγελος**

Case 3 | AHEPA University Hospital: **M. Didagelos**

Σχολιαστής expert: **Γ. Μπομπότης**

Expert commentator: **G. Bompotis**



ΠΡΟΓΡΑΜΜΑ | Παρασκευή 12 Μαΐου 2023
SCIENTIFIC PROGRAM | Friday 12 May 2023

Περιστατικό 4 | Γ' Καρδιολογική Κλινική, Γ.Ν.Θ. Ιπποκράτειο:

Σ. Μητσιάδης

Case 4 | 3rd Cardiology Department, Hippokraton General Hospital of Thessaloniki:

S. Mitsiadis

Σχολιαστής expert: **A. Νικητόπουλος**

Expert commentator: **A. Nikitoroulos**

Περιστατικό 5 | Γ.Ν.Θ. Γ. Παπανικολάου: **I. Μποστανίτης**

Case 5 | George Papanikolaou General Hospital: **I. Bostanitis**

Σχολιαστής expert: **Χ. Παπαδόπουλος**

Expert commentator: **Ch. Papadopoulos**

Περιστατικό 6 | Γ.Ν.Θ. Άγιος Παύλος: **Δ. Παπακωνσταντίνου**

Case 6 | Agios Pavlos General Hospital: **D. Papakonstantinou**

Σχολιαστής expert: **Γ. Γιαννόπουλος**

Expert commentator: **G. Giannopoulos**

14:30 – 16:30

ΔΙΑΛΕΙΜΜΑ | BREAK

16:30 – 18:00

ΤΡΑΠΕΖΙ 4 | ROUND TABLE 4

ΚΥΗΣΗ ΚΑΙ ΚΑΡΔΙΑΓΓΕΙΑΚΕΣ ΠΑΘΗΣΕΙΣ: ΠΡΟΒΛΗΜΑΤΙΣΜΟΙ ΜΕΣΑ ΑΠΟ ΤΗ ΔΙΑΧΕΙΡΙΣΗ ΠΕΡΙΣΤΑΤΙΚΩΝ

PREGNANCY AND CARDIOVASCULAR DISEASE: CHALLENGES DISCUSSED THROUGH MANAGEMENT OF CLINICAL CASES

Πρόεδροι: **I. Στυλιάδης, N. Φραγκάκης, A. Αθανασιάδης**

Chairpersons: **I. Styliadis, N. Fragakis, A. Athanasiadis**

Η έγκυος με ΟΣΣ

A pregnant woman with ACS

M. Μελετίδου / M. Meletidou

Η έγκυος με έκτακτες κοιλιακές συστολές

A pregnant woman with ventricular extrasystoles

Σ. Αλεξίου / S. Alexiou

Η έγκυος με κολπική μαρμαρυγή

A pregnant woman with atrial fibrillation

A. Νασουφίδου / A. Nasoufidou

Η έγκυος με πλήρη κολποκοιλιακό αποκλεισμό

A pregnant woman with complete atrioventricular block

A. Μπούλμπου / A. Boulmprou



ΠΡΟΓΡΑΜΜΑ | Παρασκευή 12 Μαΐου 2023
SCIENTIFIC PROGRAM | Friday 12 May 2023

Η έγκυος με μεταλλική βαλβίδα
A pregnant woman with mechanical heart valve
Ε. Λευκού / E. Lefkou

Σχολιαστές: **Σ. Τζήκας, Α. Κοντογεώργης, Α. Μαχτοπούλου,
Α. Αντωνιάδης, Π. Κυριάκου**
Discussants: **S. Tzikas, A. Kontogeorgis, A. Machtopoulou,
A. Antoniadis, P. Kyriakou**

18:00 – 18:30

ΔΙΑΛΕΙΜΜΑ | BREAK

18:30 – 19:45

ΤΡΑΠΕΖΙ 5 | ROUND TABLE 5
ΚΑΡΔΙΑΚΗ ΑΝΕΠΑΡΚΕΙΑ
ΠΡΑΚΤΙΚΑ ΘΕΜΑΤΑ ΣΤΗ ΔΙΑΧΕΙΡΙΣΗ ΑΣΘΕΝΩΝ ΜΕ ΚΑΡΔΙΑΚΗ
ΑΝΕΠΑΡΚΕΙΑ ΜΕΣΑ ΑΠΟ ΤΗΝ ΠΑΡΟΥΣΙΑΣΗ ΠΕΡΙΣΤΑΤΙΚΩΝ -
ΣΥΖΗΤΗΣΗ ΜΕ ΤΟΥΣ ΕΙΔΙΚΟΥΣ
HEART FAILURE
PRACTICAL ISSUES IN MANAGING PATIENTS WITH HEART FAILURE
THROUGH THE PRESENTATION OF CASE STUDIES - DISCUSSION WITH
EXPERTS
Πρόεδροι: **Γ. Φιλιππάτος, Γ. Σιάσος, Γ. Γιαννακούλας**
Chairpersons: **G. Filippatos, G. Siasos, G. Giannakoulas**

Ασθενής σε μέγιστη δόση διουρητικών νοσηλεύεται για οιδήματα και
υπονατριαιμία
Patient hospitalized for edema and hyponatremia while on maximum
dose of diuretics

Παρουσίαση Περιστατικού: **Ε. Θεοφιλογιαννάκος**
Case presentation: **E. Theofilogiannakos**
Expert opinion: **Γ. Γιαμούζης / G. Giamouzis**

Ασθενής με HFrEF υπό σακίουμπιτρίλη / βαλσαρτάνη, χαμηλή πίεση
και συμφόρηση
Patient with HFrEF under sacubitril/valsartan, low blood pressure and
congestion

Παρουσίαση περιστατικού: **Μ. Παπαδημητρίου**
Case presentation: **M. Papadimitriou**
Expert opinion: **Α. Σταυράτη / A. Stavrati**



ΠΡΟΓΡΑΜΜΑ | Παρασκευή 12 Μαΐου 2023
SCIENTIFIC PROGRAM | Friday 12 May 2023

Ασθενής με καρδιακή ανεπάρκεια και λειτουργική ανεπάρκεια
μιτροειδούς βαλβίδας

Patient with heart failure and functional mitral regurgitation

Παρουσίαση περιστατικού: **Δ. Κωνσταντίνου**

Case presentation: **D. Konstantinou**

Expert opinion: **B. Νινιός / V. Ninios**

Ασθενής με ένδειξη χειρουργικής παρέμβασης για πάθηση της
μιτροειδούς βαλβίδας και ανεπάρκεια τριγλώχινας

Patient with an indication for surgical intervention for mitral valve
disease and tricuspid regurgitation

Παρουσίαση περιστατικού: **Ε. Δαλαμάγκα**

Case presentation: **E. Dalamanga**

Expert opinion: **Γ. Δρόσος / G. Drosos**

19:45 – 20:00

ΔΙΑΛΕΙΜΜΑ | BREAK

20:00 – 20:30

ΔΙΑΛΕΞΗ | LECTURE

Πρόεδρος: **Ι. Κανονίδης**

Chairman: **I. Kanonidis**

Από την κλινική πράξη στη βασική έρευνα για ανακάλυψη νέων
στόχων καρδιοπροστασίας: το παράδειγμα των SGLT-2 αναστολέων

A bedside to bench approach for discovering new targets for
cardioprotection: the paradigm of SGLT-2 inhibitors

Ι. Ανδρεάδου / I. Andreadou

Σχολιαστής: **Ι. Πατρίκιος**

Discussant: **I. Patrikios**

20:30 – 21:30

ΤΕΛΕΤΗ ΕΝΑΡΞΗΣ | OPENING CEREMONY

Χαιρετισμοί - Κήρυξη Έναρξης Εργασιών Συνεδρίου

Welcome Adresses - Opening Declaration of Conference Proceedings

Εναρκτήριο Διάλεξη: **Η συνείδηση του Πανεπιστημίου Θεσσαλονίκης
και η ιστορική του προσφορά στη Θεσσαλονίκη**

Κ. Μπλιάτκας / K. Bliatkas

Δημοσιογράφος, Συγγραφέας, Παραγωγός, Παρουσιαστής
Journalist, Author, Producer, Presenter



ΠΡΟΓΡΑΜΜΑ | Σάββατο 13 Μαΐου 2023
SCIENTIFIC PROGRAM | Saturday 13 May 2023

08:45 – 10:15

ΤΡΑΠΕΖΙ 6 | ROUND TABLE 6
Ο ΚΑΡΔΙΟΜΕΤΑΒΟΛΙΚΟΣ ΑΣΘΕΝΗΣ
THE CARDIOMETABOLIC PATIENT
Πρόεδροι: **Χ. Παπαδόπουλος, Μ. Δούμας**
Chairpersons: **C. Papadopoulos, M. Doulmas**

Έμφραγμα μυοκαρδίου χωρίς αποφρακτική στεφανιαία νόσο
(MINOCA)
Myocardial infarction without obstructive coronary artery disease
(MINOCA)

A. Σαμαράς / A. Samaras

Lp(a): είναι ο επόμενος στόχος στη μείωση του καρδιαγγειακού
κινδύνου;

Lp(a): Is it the next target in reducing cardiovascular risk?

E. Καραγιαννίδης / E. Karagiannidis

Ασθενής με αρρυθμιστο Σακχαρώδη Διαβήτη τύπου 2 και πρόσφατο
ΟΕΜ

Patient with uncontrolled type 2 diabetes mellitus and recent acute
myocardial infarction

I. Ευθυμιάδης / I. Efthymiadis

Νέες θεραπείες για μείωση καρδιαγγειακής θνησιμότητας σε
ασθενείς με καρδιομεταβολικό σύνδρομο

New treatments for reducing cardiovascular mortality in patients with
cardiometabolic syndrome

Δ. Πατουλιάς / D. Patoulis

Διερεύνηση θρομβοφιλίας σε καρδιολογικό ασθενή. Τι πρέπει να
ξέρει ο καρδιολόγος

Investigation of thrombophilia in a cardiology patient. What should
the cardiologist know?

Δ. Αδαμίδου / D. Adamidou

Σχολιαστές: **A. Ευαγγελίου, A. Σπυριδοπούλου, Γ. Ζορμπάς,
Π. Σταχτέας, Χ. Τσαβούσογλου, Π. Θεοδωρίδης,
Π. Καρακάσης**

Discussants: **A. Evangeliou, A. Spyridopoulou, G. Zorbas,
P. Stachteas, Ch. Tsavousoglou, P. Theodoridis, P. Karakasis**



ΠΡΟΓΡΑΜΜΑ | Σάββατο 13 Μαΐου 2023
SCIENTIFIC PROGRAM | Saturday 13 May 2023

10:15 – 11:35

ΤΡΑΠΕΖΙ 7 | ROUND TABLE 7

**ΓΚΡΙΖΕΣ ΖΩΝΕΣ ΣΤΗΝ ΑΝΤΙΜΕΤΩΠΙΣΗ ΤΗΣ ΣΤΕΦΑΝΙΑΙΑΣ ΝΟΣΟΥ
ΜΕΣΑ ΑΠΟ ΤΗΝ ΠΑΡΟΥΣΙΑΣΗ ΠΕΡΙΣΤΑΤΙΚΩΝ**

**GRAY AREAS IN THE MANAGEMENT OF CORONARY ARTERY DISEASE
THROUGH CASE PRESENTATIONS**

Πρόεδροι: **Ι. Σκουλαρίγκης, Σ. Παπαϊωάννου**

Chairpersons: **I. Skoularigkis, S. Papaioannou**

Πότε φτιάχνουμε την μη ένοχη βλάβη στο STEMI

When do we treat the non-culprit lesion in STEMI?

Γ. Κασίμης / G. Kassimis

Αυτόματος διαχωρισμός στεφανιαίου αγγείου

Spontaneous coronary dissection

Σ. Τζήκας / S. Tzikas

STEMI με υψηλό θρομβωτικό φορτίο. Τρόποι αντιμετώπισης

STEMI with high thrombotic burden. Ways of management

Θ. Παπαδόπουλος / Th. Papadopoulos

STEMI και καρδιογενής καταπληξία. Τρόποι αντιμετώπισης

STEMI and cardiogenic shock. Management strategies

Π. Δάρδας / P. Dardas

Σχολιαστές: **Λ. Καραγκούνης, Ε. Ιωαννίδης, Ι. Μποστανίτης,**

Δ. Πεντούσης

Discussants: **L. Karagounis, E. Ioannidis, I. Mpostanitis,**

D. Pentousis

11:35 – 11:50

ΔΙΑΛΕΙΜΜΑ | BREAK

11:50 – 13:00

ΤΡΑΠΕΖΙ 8 | ROUND TABLE 8

**ΤΟ ΗΚΓ (12 ΑΠΑΓΩΓΩΝ / HOLTER) ΩΣ ΕΡΓΑΛΕΙΟ ΔΙΑΣΤΡΩΜΑΤΩΣΗΣ
ΚΙΝΔΥΝΟΥ ΑΙΦΝΙΔΙΟΥ ΘΑΝΑΤΟΥ ΣΕ ΔΙΑΦΟΡΕΣ ΚΛΙΝΙΚΕΣ
ΚΑΤΑΣΤΑΣΕΙΣ**

**ECG (12 LEADS/HOLTER) AS A RISK STRATIFICATION TOOL FOR
SUDDEN DEATH IN VARIOUS CLINICAL CONDITIONS**

Πρόεδροι: **Γ. Ευθυμιάδης, Τζ. Δαδούς, Ι. Βογιατζής**

Chairpersons: **G. Efthymiadis, Tz. Dadous, I. Vogiatzis**

Στο σύνδρομο BRUGADA & Long QT

In Brugada syndrome & Long QT syndrome

Α. Αντωνιάδης / A. Antoniadis



ΠΡΟΓΡΑΜΜΑ | Σάββατο 13 Μαΐου 2023
SCIENTIFIC PROGRAM | Saturday 13 May 2023

Στις μυοκαρδιοπάθειες
In cardiomyopathies
Γ. Ευθυμιάδης / G. Efthymiadis

Στην πρώιμη επαναπόλωση
In early repolarization
Κ. Τριανταφύλλου / K. Triantafyllou

Η ανάγνωση του ΗΚΓ κατά τη δοκιμασία κόπωσης και η αξία του στη
διάγνωση και αντιμετώπιση αρρυθμιών
ECG interpretation during exercise stress testing and its value in the
diagnosis and management of arrhythmias
Α. Μαχτοπούλου / A. Machtourouli

Σχολιαστές: **Ν. Καμπουρίδης, Α. Ζάγουρας, Γ. Μαλίγκος,
Γ. Σπυρομήτρος**
Discussants: **N. Kampouridis, A. Zagouras, G. Maligos,
G. Spyromitros**

13:00 – 14:00

ΔΟΥΡΥΦΟΡΙΚΟ ΣΥΜΠΟΣΙΟ με την ευγενική χορηγία της **Abbott**
SATELLITE SYMPOSIUM sponsored by **Abbott**



ΠΡΟΓΡΑΜΜΑ | Σάββατο 13 Μαΐου 2023
SCIENTIFIC PROGRAM | Saturday 13 May 2023

14:00 – 15:00

ΤΡΑΠΕΖΙ 9 | ROUND TABLE 9

ΔΙΑΞΙΦΙΣΜΟΙ | DISPUTES

Πρόεδροι: **Β. Βασιλικός, Λ. Μιχάλης**

Chairpersons: **V. Vassilikos, L. Michalis**

Κατάλυση κολπικής μαρμαρυγής ή κατάλυση κ/κ κόμβου και εμφύτευση αμφικολιακού βηματοδότη σε ασθενή με καρδιακή ανεπάρκεια και ταχεία εμμένουσα κολπική μαρμαρυγή μη ανταποκρινόμενη σε φαρμακευτική αγωγή;

Atrial fibrillation ablation or atrioventricular node ablation and implantation of a biventricular pacemaker in a patient with heart failure and rapid persistent atrial fibrillation unresponsive to medical therapy?

- Υπέρ κατάλυσης ΚΜ: **Ε. Καλλέργης**

- In favor of atrial fibrillation ablation: **E. Kallergis**

- Υπέρ κατάλυσης Κ/Κ κόμβου και εμφύτευσης αμφικολιακού βηματοδότη: **Δ. Λυσίτσας**

- In favor of atrioventricular node ablation and biventricular pacemaker implantation: **D. Lysitsas**

Σταθερή Στηθάγχη

Stable Angina

- Συντηρητική αντιμετώπιση: **Κ. Κοσκινάς**

- Conservative management: **K. Koskinas**

- Επεμβατική αντιμετώπιση: **Α. Μαυρογιάννη**

- Interventional management: **A. Mavrogianni**

15:00 – 16:00

ΔΙΑΛΕΙΜΜΑ | BREAK

16:00 – 17:15

ΤΡΑΠΕΖΙ 10 | ROUND TABLE 10

ΕΡΩΤΗΜΑΤΑ ΠΟΥ ΠΡΟΚΥΠΤΟΥΝ ΜΕΣΑ ΑΠΟ ΚΑΤΑΓΡΑΦΕΣ ΣΥΣΚΕΥΩΝ

ΔΙΑΧΕΙΡΙΣΗΣ ΡΥΘΜΟΥ ΩΣ ΠΡΟΣ ΤΗΝ ΑΝΤΙΜΕΤΩΠΙΣΗ ΑΣΘΕΝΩΝ

QUESTIONS ARISING FROM CARDIAC RHYTHM MANAGEMENT

DEVICE RECORDINGS IN THE MANAGEMENT OF PATIENTS

Πρόεδροι: **Ε. Σημαντηράκης, Π. Κοραντζόπουλος,**

Ε. Κανουπάκης

Chairpersons: **E. Simantirakis, P. Korantzopoulos, E. Kanoupakis**



ΠΡΟΓΡΑΜΜΑ | Σάββατο 13 Μαΐου 2023
SCIENTIFIC PROGRAM | Saturday 13 May 2023

Υψηλό φορτίο συμπτωματικής κοιλιακής μαρμαρυγής σε ασθενή 75 ετών με μόνιμο βηματοδότη για σύνδρομο ταχυκαρδίας-βραδυκαρδίας που δεν μπορεί να λάβει ή δεν ανταποκρίνεται σε αντιαρρυθμική αγωγή. Πώς το προσεγγίζουμε;

High burden of symptomatic atrial fibrillation in a 75-year-old patient with a permanent pacemaker for tachycardia-bradycardia syndrome who cannot receive or is not responsive to antiarrhythmic therapy. How do we approach it?

Ε. Κανουπάκης / E. Kanouarakis

Ριπές μη εμμένουσα κοιλιακής ταχυκαρδίας σε ασθενή με μόνιμο βηματοδότη για πλήρη κ/κ αποκλεισμό. Πώς το προσεγγίζουμε;

Episodes of non-sustained ventricular tachycardia in a patient with permanent pacemaker for complete atrioventricular block. How do we approach it?

Κ. Πολυμερόπουλος / K. Polymeropoulos

Καταγραφές επεισοδίων υψηλής κοιλιακής συχνότητας (VHR) που οφείλονται σε ανίχνευση θορύβου σε βηματοδοεξαρτώμενο ασθενή. Πώς το προσεγγίζουμε;

Recordings of ventricular high rate (VHR) episodes attributed to noise detection in a pacemaker-dependent patient. How do we approach it?

Σ. Κουρούκλης / S. Kourouklis

Απορρύθμιση καρδιακής ανεπάρκειας σε ασθενή με αμφικολιακό βηματοδότη. Πώς το προσεγγίζουμε;

Decompensated heart failure in a patient wearing a biventricular pacemaker. Optimal approach

Π. Κοραντζόπουλος / P. Korantzopoulos

Σχολιαστές: **Α. Ζάγουρας, Δ. Σοφιανός,**

Κ. Τριανταφύλλου, Γ. Σταυρόπουλος

Discussants: **A. Zagouras, D. Sofianos, K. Triantafyllou,
G. Stavropoulos**



ΠΡΟΓΡΑΜΜΑ | Σάββατο 13 Μαΐου 2023
SCIENTIFIC PROGRAM | Saturday 13 May 2023

17:15 – 19:00

ΤΡΑΠΕΖΙ 11 | ROUND TABLE 11
ΣΤΡΑΤΗΓΙΚΕΣ ΚΑΤΑΛΥΣΗΣ ΔΥΣΚΟΛΩΝ ΥΠΕΡΚΟΙΛΙΑΚΩΝ & ΚΟΙΛΙΑΚΩΝ
ΑΡΡΥΘΜΙΩΝ ΜΕΣΑ ΑΠΟ ΠΕΡΙΣΤΑΤΙΚΑ. ΣΥΖΗΤΗΣΗ ΜΕ ΤΟΥΣ ΕΙΔΙΚΟΥΣ
ABLATION STRATEGIES FOR DEMANDING SUPRAVENTRICULAR and
VENTRICULAR ARRHYTHMIAS. MEET THE EXPERTS

Προεδρείο: **Β. Βασιλικός, Μ. Εφραιμίδης, Ε. Καλλέργης,**
Α. Κατσιβας, Σ. Παρασκευαΐδης, Ν. Φραγκάκης,
Ε. Κοτσάκου-Χατζηνικολάου

Chairpersons: **V. Vassilikos, M. Efremidis, E. Kallergis, A. Katsivas,**
S. Paraskevaïdis, N. Fragakis, E. Kotsakou-Chatzinikolaou

Περιστατικό: Β' Καρδιολογική Κλινική, Γ.Ν.Θ. Ιπποκράτειο
Case: 2nd Cardiology Dep. G.H. Ippokrateio Thessaloniki
Γ. Σταυρόπουλος / G. Stavropoulos

Περιστατικό: Γ' Καρδιολογική Κλινική, Γ.Ν.Θ. Ιπποκράτειο
Case: 3rd Cardiology Dep. G.H. Ippokrateio Thessaloniki
Α. Αντωνιάδης / A. Antoniadis

Περιστατικό: Ωνάσειο Καρδιοχειρουργικό Κέντρο
Case: Onassis Cardiac Surgery Center Athens
Μ. Εφραιμίδης / M. Efremidis

Περιστατικό: Νοσοκομείο ΜΗΤΕΡΑ
Case: Mitera Hospital Athens
Σ. Τζέης / S. Tzeis

Περιστατικό: Διαβαλκανικό Ιατρικό Κέντρο Θεσσαλονίκης
Case: Interbalkan Medical Center Thessaloniki
Λ. Μάντζιαρη / L. Mantziari

Περιστατικό: Νοσοκομείο ΙΑΣΩ
Case: Iaso Hospital Athens
Π. Ιωαννίδης / P. Ioannidis

Περιστατικό: Γ.Ν.Α. Ιπποκράτειο
Case: G.H. Ippokrateio Athens
Δ. Τσιαχρής / D. Tsiachris

19:00 – 19:15

ΔΙΑΛΕΙΜΜΑ | BREAK



ΠΡΟΓΡΑΜΜΑ | Σάββατο 13 Μαΐου 2023
SCIENTIFIC PROGRAM | Saturday 13 May 2023

19:15 – 19:35

ΒΡΑΧΕΙΑ ΔΙΑΛΕΞΗ | BRIEF LECTURE

Πρόεδρος: **N. Φραγκάκης**

Chairman: **N. Fragakis**

Ταχυκαρδία επανεισόδου στον κολποκοιλιακό κόμβο. Τόσο παλιά αλλά και τόσο άγνωστη

Atrionetricular nodal reentrant tachycardia. So old and still, so unknown

Δ. Κατρίτσης / D. Katritsis

19:35 – 20:05

ΔΟΥΡΥΦΟΡΙΚΗ ΔΙΑΛΕΞΗ με την ευγενική χορηγία της **Boston Scientific**
SATELITE LECTURE sponsored by **Boston Scientific**

20:05 – 21:20

ΤΡΑΠΕΖΙ 12 | ROUND TABLE 12

ΣΥΓΚΟΠΗ – ΑΡΡΥΘΜΙΕΣ: ΠΡΑΓΜΑΤΙΚΟΤΗΤΑ ΚΑΙ ΠΡΟΟΠΤΙΚΕΣ

SYNCOPE - ARRHYTHMIAS.REALITY AND PERSPECTIVES

Πρόεδροι: **Κ. Τσιούφης, Β. Κιμισκίδης, Κ. Γκατζούλης**

Chairpersons: **K. Tsioufis, V. Kimiskidis, K. Gatzoulis**

Η θέση της δοκιμασίας ανάκλισης σήμερα. Ξεπερασμένο εργαλείο ή σημαντική εξέταση για την επιλογή της κατάλληλης θεραπείας

Head up tilt testing today. An obsolete tool or a valuable mean for the optimal treatment selection

Μ. Σωτηριάδου / M. Sotiriadou

Αντανακλαστικού τύπου συγκοπή. Η πλευρά του Νευρολόγου

Reflex Syncope: Neurologist's side

Β. Παπαλιάγκας / V. Papaliagkas

Αντανακλαστικού τύπου συγκοπή. Η πλευρά του γενετιστή

Reflex Syncope. Geneticist's side

Κ. Καλινδέρη / K. Kalinderi

Συγκοπή και διδεδσμικός αποκλεισμός. ΗΦΕ, ILR ή βηματοδότης;

Syncope combined with bifascicular heart block. EP STUDY ,IL Recorder or a Pacemaker?

Η. Ζάρβαλης / E. Zarvalis



ΠΡΟΓΡΑΜΜΑ | Σάββατο 13 Μαΐου 2023
SCIENTIFIC PROGRAM | Saturday 13 May 2023

Νευροκαρδιολογία. Τι είναι, τι υπόσχεται;
Neurocardiology. What is it about, what it promises
Κ. Λέτσας / Κ. Letsas

Εφαρμογές τεχνητής νοημοσύνης στη διάγνωση και θεραπεία
καρδιακών αρρυθμιών
Artificial Inteligence for diagnosis and treatment of cardiac
Arrhythmias
Κ. Μπακογιάννης / Κ. Bakogiannis

Σχολιαστές: **Α. Μαχτοπούλου, Σ. Βεργόπουλος, Ι. Κελεμάνης,
Β. Σκέμπερης, Δ. Ταχματζίδης, Π. Σταφυλάς**
Discussants: **A. Machtoroulou, S. Vergoroulos, I. Kelemanis,
V. Skeberis, D. Tachmatzidis, P. Stafylas**

21:20 – 21:30

ΛΗΞΗ ΣΥΝΕΔΡΙΟΥ – ΣΥΜΠΕΡΑΣΜΑΤΑ
END OF CONGRESS - CONCLUSIONS



ΔΟΥΡΥΦΟΡΙΚΕΣ ΔΙΑΛΕΞΕΙΣ & ΣΥΜΠΟΣΙΑ SATELLITE LECTURES & SYMPOSIUM

Παρασκευή 12 Μαΐου 2023 | Friday 12 May 2023

12:30 – 13:00

ΔΟΥΡΥΦΟΡΙΚΗ ΔΙΑΛΕΞΗ με την ευγενική χορηγία της **Medtronic**
SATELLITE LECTURE sponsored by **Medtronic**

Φυσιολογική Βηματοδότηση

Physiologic Pacing

Πρόεδρος: **N. Φραγκάκης**

Chairman: **N. Fragakis**

Σύγχρονες επιλογές Βηματοδότησης της Αριστερής Κοιλίας και
Φυσιολογική βηματοδότηση από το ερεθισματαγωγό σύστημα
Current options of left ventricle pacing and physiologic pacing
targeting the conduction system

A. Αντωνιάδης / A. Antoniadis

Σάββατο 13 Μαΐου 2023 | Saturday 13 May 2023

13:00 – 14:00

ΔΟΥΡΥΦΟΡΙΚΟ ΣΥΜΠΟΣΙΟ με την ευγενική χορηγία της **Abbott**
SATELLITE SYMPOSIUM sponsored by **Abbott**

Σύμπλοκες Αρρυθμίες – Συσκευές Καρδιακού Ρυθμού

Complex arrhythmias - Heart Rhythm devices

Πρόεδρος: **N. Φραγκάκης**

Chairman: **N.Fragakis**

Νέα εργαλεία στις σύμπλοκες αρρυθμίες

New tools for complex arrhythmias

K. Rajappan

Νεότερα δεδομένα στην τηλε-παρακολούθηση συσκευών καρδιακού
ρυθμού

Remote monitoring of heart rhythm devices. New data

Γ. Σταυρόπουλος / G. Stavropoulos

19:35 – 20:05

ΔΟΥΡΥΦΟΡΙΚΗ ΔΙΑΛΕΞΗ με την ευγενική χορηγία της **Boston Scientific**
SATELLITE LECTURE sponsored by **Boston Scientific**

Πρόεδρος: **N. Φραγκάκης**

Chairman: **N.Fragakis**

Κατάλυση Κοιλιακής Ταχυκαρδίας

Ventricular Tachycardia Ablation

P. Della Bella



ΛΙΣΤΑ ΟΜΙΛΗΤΩΝ - ΠΡΟΕΔΡΩΝ

- P. Della Bella** / Head of the Cardiac Arrhythmology and Electrophysiology unit, IRCCS San Raffaele Hospital, Milan
- K. Rajappan** / Consultant Cardiologist - Electrophysiologist, John Radcliffe Hospital, Oxford
- Δ. Αδαμίδου** / Αιματολόγος, Επιμελήτρια Α, Γ.Ν. "Ιπποκράτειο", Θεσσαλονίκη
- Α. Αθανασιάδης** / Καθηγητής Μαιευτικής - Γυναικολογίας και Εμβρυομητρικής Ιατρικής ΑΠΘ, Διευθυντής Γ' Μαιευτικής – Γυναικολογικής Κλινικής ΑΠΘ, Γ.Ν. Ιπποκράτειο, Θεσσαλονίκη
- Σ. Αλεξίου** / Ειδικευόμενη Ιατρός Καρδιολογίας, Β' Καρδιολογική Κλινική, Γ.Ν. «Ιπποκράτειο», Θεσσαλονίκη
- Ι. Αλευρούδης** / MD, Ειδικός Καρδιολόγος - Εντατικολόγος, Επιμελητής Β' Ε.Σ.Υ., Μ.Ε.Θ. Ενηλίκων, Γ.Ν. Ιπποκράτειο, Θεσσαλονίκη
- Ε. Αναγνώστου** / Καρδιολόγος, Θεσσαλονίκη
- Ι. Ανδρεάδου** / Καθηγήτρια Φαρμακολογίας, Φαρμακευτική Σχολή, ΕΚΠΑ, Αθήνα
- Α. Αντωνιάδης** / Καρδιολόγος - Ηλεκτροφυσιολόγος, Γ' Καρδιολογική Κλινική ΑΠΘ, Γ.Ν. «Ιπποκράτειο», Θεσσαλονίκη
- Ξ. Αποστολίδου** / Καρδιολόγος, Β' Καρδιολογική Κλινική, Γ.Ν. «Ιπποκράτειο», Θεσσαλονίκη
- Β. Βασιλικός** / MD, FACC, FESC, Καθηγητής Καρδιολογίας ΑΠΘ, Διευθυντής Γ' Καρδιολογικής Κλινικής, Γ.Ν. «Ιπποκράτειο», Θεσσαλονίκη
- Σ. Βεργόπουλος** / Ειδικευόμενος Καρδιολογίας, Γ' Καρδιολογική Κλινική ΑΠΘ, Γ.Ν. Ιπποκράτειο, Θεσσαλονίκη
- Ι. Βογιατζής** / Καρδιολόγος, Συντονιστής Διευθυντής Καρδιολογικής Κλινικής, Γ.Ν. Βέροιας
- Γ. Γιαμούζης** / Επίκουρος Καθηγητής Καρδιολογίας Πανεπιστημίου Θεσσαλίας, Καρδιολογική Κλινική, Π.Γ.Ν. Λάρισας, τ. Πρόεδρος Ομάδας Εργασίας Καρδιακής Ανεπάρκειας Ελληνικής Καρδιολογικής Εταιρείας
- Π. Γιαννακοπούλου** / Καρδιολόγος, Διευθύντρια, Καρδιολογικό Τμήμα, Γ.Ν. «Γ. Παπανικολάου», Θεσσαλονίκη
- Γ. Γιαννακούλας** / Αναπληρωτής Καθηγητής Καρδιολογίας ΑΠΘ, Α' Καρδιολογική Κλινική, Π.Γ.Ν. ΑΧΕΠΑ, Θεσσαλονίκη
- Γ. Γιαννόπουλος** / Αναπληρωτής Καθηγητής Καρδιολογίας, Ιατρική Σχολή ΑΠΘ, Γ' Καρδιολογική Κλινική, Γ.Ν. «Ιπποκράτειο», Θεσσαλονίκη
- Κ. Γκατζούλης** / Καθηγητής Καρδιολογίας, Πανεπιστήμιο Αθηνών, Υπεύθυνος Ηλεκτροφυσιολογικού Εργαστηρίου, Γ.Ν. «Ιπποκράτειο», Αθήνα
- Π. Γκελερής** / Ομότιμος Καθηγητής Καρδιολογίας ΑΠΘ, Θεσσαλονίκη
- Τ. Δαδούς** / Επίκουρος Καθηγητής Καρδιολογίας ΑΠΘ, Β' Καρδιολογική Κλινική, Γ.Ν. «Ιπποκράτειο», Θεσσαλονίκη
- Ε. Δαλαμάγκα** / Καρδιολόγος, Διδάκτωρ ΑΠΘ, Καρδιολόγος Καρδιοχειρουργικού Τμήματος, Euromedica Γενική Κλινική, Θεσσαλονίκη
- Π. Δάρδας** / MD, FESC, Επεμβατικός Καρδιολόγος, Διευθυντής Αιμοδυναμικού Εργαστηρίου, Κλινική «Άγιος Λουκάς», Θεσσαλονίκη
- Μ. Διδάγγελος** / Επεμβατικός Καρδιολόγος, Α' Πανεπιστημιακή Καρδιολογική Κλινική, Π.Γ.Ν. ΑΧΕΠΑ, Θεσσαλονίκη
- Μ. Δούμας** / Αναπληρωτής Καθηγητής Παθολογίας ΑΠΘ, Β' Προπαιδευτική Παθολογική Κλινική, Γ.Ν. Ιπποκράτειο, Θεσσαλονίκη



- Γ. Δρόσος** / Καρδιοχειρουργός, Κλινική Αγ Λουκάς, Θεσσαλονίκη
- Δ. Εκκλησιάρχος** / Καρδιολόγος, Διευθυντής ΕΣΥ, Β' Καρδιολογική Κλινική, Γ.Ν. "Ιπποκράτειο", Θεσσαλονίκη
- Α. Ευαγγελίου** / Ειδικευόμενος Καρδιολόγος, Γ Καρδιολογική Κλινική, ΑΠΘ, Γ.Ν. "Ιπποκράτειο", Θεσσαλονίκη
- Γ. Ευθυμιάδης** / Καθηγητής Καρδιολογίας ΑΠΘ, Α' Καρδιολογική Κλινική, Π.Γ.Ν. ΑΧΕΠΑ, Θεσσαλονίκη
- Ι. Ευθυμιάδης** / Καρδιολόγος, Διδάκτωρ Ιατρικής ΑΠΘ, Βιοκλινική, Θεσσαλονίκη, Αντιπρόεδρος Εταιρείας Αθηροσκλήρωσης Βορείου Ελλάδος
- Μ. Εφραιμίδης** / Καρδιολόγος - Ηλεκτροφυσιολόγος, Συντονιστής Διευθυντής Καρδιολογικού Τομέα, Ωνάσειο Καρδιοχειρουργικό Κέντρο, Διευθυντής Τμήματος Ηλεκτροφυσιολογίας και Βηματοδότησης, Ωνάσειο Καρδιοχειρουργικό Κέντρο, Αθήνα
- Α. Ζάγουρας** / Καρδιολόγος - Ηλεκτροφυσιολόγος, Γ' Καρδιολογική Κλινική ΑΠΘ, Γ.Ν. «Ιπποκράτειο», Θεσσαλονίκη
- Η. Ζάρβαλης** / Καρδιολόγος, Διευθυντής ΕΣΥ, Καρδιολογική Κλινική, Γ.Ν. «Παπαγεωργίου», Θεσσαλονίκη
- Ι. Ζαρίφης** / Καρδιολόγος, Συντονιστής Διευθυντής Καρδιολογικού Τμήματος, Γ.Ν. «Γ. Παπανικολάου», Θεσσαλονίκη
- Α. Ζιάκας** / Καθηγητής Καρδιολογίας ΑΠΘ, Διευθυντής Α' Καρδιολογικής Κλινικής, Π.Γ.Ν. ΑΧΕΠΑ, Θεσσαλονίκη
- Γ. Ζορμπάς** / Ειδικευόμενος Καρδιολογίας, Β' Καρδιολογική Κλινική, ΑΠΘ, Γ.Ν. «Ιπποκράτειο», Θεσσαλονίκη
- Π. Θεοδωρίδης** / Ειδικευόμενος Καρδιολογίας, Β' Καρδιολογική Κλινική, Γ.Ν.Θ. «Ιπποκράτειο»
- Κ. Θεοδωρόπουλος** / Επιμελητής Β' Καρδιολογίας, ΠΓΝΘ ΑΧΕΠΑ, Θεσσαλονίκη
- Ε. Θεοφιλογιαννάκος** / Καρδιολόγος, Γ Καρδιολογική Κλινική ΑΠΘ, Ιπποκράτειο Νοσοκομείο Θεσσαλονίκης και "Άγιος Λουκάς", Θεσσαλονίκη
- Ε. Ιωαννίδης** / Επεμβατικός Καρδιολόγος, Ιατρικό Διαβαλκανικό Κέντρο, Θεσσαλονίκη
- Π. Ιωαννίδης** / Καρδιολόγος, Διευθυντής Καρδιολογικού Ρυθμολογικού Κέντρου, Νοσοκομείο ΙΑΣΩ
- Κ. Καλινδέρη** / Εργαστηριακός Διδάσκων Ιατρικής Βιολογίας- Ιατρικής Γενετικής, Αγγλόφωνο Προπτυχιακό Πρόγραμμα Ιατρικής, ΑΠΘ
- Ε. Καλλέργης** / Καρδιολόγος, Διευθυντής ΕΣΥ, Πα.Γ.Ν.Η., Ηράκλειο
- Β. Καμπερίδης** / Επίκουρος Καθηγητής Καρδιολογίας ΑΠΘ, Α' Καρδιολογική Κλινική ΑΠΘ, Π.Γ.Ν. ΑΧΕΠΑ, Θεσσαλονίκη
- Ν. Καμπουρίδης** / MD, MSc, PhD, Καρδιολόγος, Διευθυντής ΕΣΥ, Καρδιολογική Κλινική, Γ.Ν. Καβάλας
- Ι. Κανακάκης** / Καρδιολόγος, Διευθυντής Αιμοδυναμικού Τμήματος, Γ.Ν. Αλεξάνδρα, Θεραπευτική Κλινική Πανεπιστημίου Αθηνών, Πρόεδρος Ελληνικής Καρδιολογικής Εταιρείας
- Ι. Κανονίδης** / Ομότιμος Καθηγητής Καρδιολογίας ΑΠΘ, πρώην Διευθυντής Β' Πανεπιστημιακής Καρδιολογικής Κλινικής, Γ.Ν. «Ιπποκράτειο», Θεσσαλονίκη
- Ε. Κανουπάκης** / Καρδιολόγος, Διευθυντής ΕΣΥ, Καρδιολογική Κλινική, Πα.Γ.Ν.Η., Ηράκλειο
- Α. Καπετανόπουλος** / Επεμβατικός Καρδιολόγος, FACC, FESC, FSCAI, Euromedica Γενική Κλινική, Θεσσαλονίκη
- Ε. Καραγιαννίδης** / Καρδιολόγος, Β' Πανεπιστημιακή Καρδιολογική Κλινική, Γ.Ν.Θ. «Ιπποκράτειο»



- Λ. Καραγκούνης** / Επεμβατικός Καρδιολόγος, Διευθυντής Α' Καρδιολογικής Κλινικής, Ιατρικό Διαβαλκανικό Κέντρο, Θεσσαλονίκη
- Π. Καρακάσης** / Ειδικευόμενος Καρδιολογίας, MSc
- Χ. Καρβούνης** / Ομότιμος Καθηγητής Καρδιολογίας ΑΠΘ, Θεσσαλονίκη
- Γ. Κασίμης** / Επίκουρος Καθηγητής Καρδιολογίας - Επεμβατικής Καρδιολογίας ΑΠΘ, Β' Πανεπιστημιακή Καρδιολογική Κλινική, Γ.Ν. "Ιπποκράτειο", Θεσσαλονίκη
- Δ. Κατρίτσης** / Καρδιολόγος, Διευθυντής, Γ' Καρδιολογική Κλινική, Νοσοκομείον ΥΓΕΙΑ, Lecturer on Medicine, Harvard Medical School, Boston, MA, USA
- Α. Κατσιβας** / Καρδιολόγος - Ηλεκτροφυσιολόγος, Όμιλος Ιατρικού Αθηνών
- Ι. Κελεμάνης** / Καρδιολόγος, Κλινική «Άγιος Λουκάς», Θεσσαλονίκη
- Δ. Κετίκογλου** / MD, PhD, FEACVI, FESC, Καρδιολόγος, Διδάκτωρ ΑΠΘ, Διευθυντής Στεφανιαίας Μονάδας & Ηχοκαρδιογραφίας, Ιατρικό Διαβαλκανικό Κέντρο, Θεσσαλονίκη
- Β. Κιμισκίδης** / Καθηγητής Νευρολογίας - Κλινικής Νευροφυσιολογίας ΑΠΘ, Διευθυντής Α' Νευρολογικής Κλινικής, Π.Γ.Ν. ΑΧΕΠΑ, Θεσσαλονίκη
- Α. Κοντογεώργης** / MBCh, MRCPUK, PhD, Καρδιολόγος-Ηλεκτροφυσιολόγος, Παιδοαρρυθμιολόγος, Ιατρικό Διαβαλκανικό Κέντρο, Διδάκτωρ Imperial College London
- Π. Κοραντζόπουλος** / Αναπληρωτής Καθηγητής Καρδιολογίας Ιατρικής Σχολής Πανεπιστημίου Ιωαννίνων, Α' Πανεπιστημιακή Καρδιολογική Κλινική, Π.Γ.Ν. Ιωαννίνων
- Κ. Κοσκινάς** / Καρδιολόγος, Πανεπιστημιακό Νοσοκομείο Βέρνης, Ελβετία
- Ε. Κοτσάκου-Χατζηνικολάου** / Ηλεκτροφυσιολόγος - Επεμβατική Καρδιολογίας, Κλινική «Άγιος Λουκάς», Θεσσαλονίκη
- Σ. Κουρούκλης** / Επεμβατικός Ηλεκτροφυσιολόγος, Αν. Διευθυντής Ε' Καρδιολογικής Κλινικής, ΔΘΚΑ ΥΓΕΙΑ, Αθήνα
- Δ. Κρικήδης** / MD, M.Sc, Καρδιολόγος, Επιστημονικός Συνεργάτης Β' Καρδιολογικής Κλινικής Α.Π.Θ, Γ.Ν. «Ιπποκράτειο», Θεσσαλονίκη. Μέλος Δ.Σ Καρδιολογικής Εταιρείας Βορείου Ελλάδος.
- Π. Κυριάκου** / Καρδιολόγος, Διδάκτωρ ΑΠΘ, Διευθύντρια ΕΣΥ, Γ' Πανεπιστημιακή Καρδιολογική Κλινική, Γ.Ν. «Ιπποκράτειο», Θεσσαλονίκη
- Δ. Κωνσταντίνου** / MD, MSc, PhD, CCDS, Καρδιολόγος, Επιστημονικός Υπεύθυνος για την εμφύτευση Απινιδωτών - Αμφικουιλιακών Βηματοδοτών, Γ' Καρδιολογική Κλινική, Ιατρικό Διαβαλκανικό Κέντρο, Θεσσαλονίκη
- Ι. Λαγός** / MD PhD FEBSC FEACVI, Καρδιολόγος, Διδάκτωρ Ιατρικής Σχολής ΑΠΘ.
- Φ. Λαζαρίδου** / Καρδιολόγος, Διευθύντρια ΕΣΥ, Καρδιολογική Κλινική, Γ.Ν. «Άγιος Παύλος», Θεσσαλονίκη
- Κ. Λέτσας** / Καρδιολόγος - Ηλεκτροφυσιολόγος, Αναπληρωτής Διευθυντής, Τμήμα Ηλεκτροφυσιολογίας και Βηματοδότησης, Ωνάσειο Καρδιοχειρουργικό Κέντρο, Αθήνα
- Ε. Λευκού** / Αιματολόγος, Διδάκτωρ ΑΠΘ, Γ.Ν. "Ιπποκράτειο", Θεσσαλονίκη
- Δ. Λυσίτσας** / MD, PhD, MRCP, Επεμβατικός Ηλεκτροφυσιολόγος, Κλινική «Άγιος Λουκάς», Θεσσαλονίκη
- Γ. Μαλίγκος** / Καρδιολόγος, Διευθυντής, Καρδιολογικό Τμήμα, Γ.Ν. "Γ. Παπανικολάου", Θεσσαλονίκη
- Λ. Μάντζιαρη** / MD, MSc, PhD, Καρδιολόγος - Ηλεκτροφυσιολόγος, Διευθύντρια Τμήματος Ηλεκτροφυσιολογίας, Ιατρικό Διαβαλκανικό Κέντρο, Θεσσαλονίκη
- Α. Μαυρογιάννη** / Επεμβατική Καρδιολογίας, Διευθύντρια ΕΣΥ, Υπεύθυνη Αιμοδυναμικού Εργαστηρίου, Καρδιολογικό Τμήμα, Γ.Ν. «Γ. Παπανικολάου», Θεσσαλονίκη
- Μ. Μαυρουδή** / Καρδιολόγος, Διευθύντρια ΕΣΥ, Γ' Καρδιολογική Κλινική, Γ.Ν. "Ιπποκράτειο", Θεσσαλονίκη



- Α. Μαχτοπούλου** / MD, MESC, Καρδιολόγος, Εργαστήριο Ηλεκτροφυσιολογίας και Βηματοδότησης, Euromedica Γενική Κλινική, Θεσσαλονίκη
- Μ. Μελετίδου** / Ειδικός Καρδιολόγος, Επιστημονικός Συνεργάτης, Γ' Καρδιολογική Κλινική ΑΠΘ, Ιπποκράτειο Νοσοκομείο Θεσσαλονίκης
- Σ. Μητσιάδης** / Επεμβατικός Καρδιολόγος, Επικουρικός Επιμελητής, Γ' Καρδιολογική κλινική, Γ.Ν.Θ Ιπποκράτειο
- Λ. Μιχάλης** / Καθηγητής Καρδιολογίας, Ιατρικής Σχολής Πανεπιστημίου Ιωαννίνων, Διευθυντής Β' Καρδιολογικής Κλινικής, Π.Γ.Ν. Ιωαννίνων
- Κ. Μπακογιάννης** / Καρδιολόγος, Γ' Πανεπιστημιακή Καρδιολογική Κλινική, Γ.Ν. Ιπποκράτειο, Θεσσαλονίκη
- Γ. Μπομπότης** / Επεμβατικός Καρδιολόγος, Διευθυντής, Καρδιολογικό Τμήμα, Γενικό Νοσοκομείο Παπαγεωργίου.
- Ι. Μποστανίτης** / Καρδιολόγος, Διδάκτωρ ΑΠΘ, Επιμελητής Α', Καρδιολογική Κλινική, Γ.Ν.Θ.Γ. Παπανικολάου
- Α. Μπούλμπου** / Ειδικευόμενη Καρδιολόγος, Γ' Καρδιολογική Κλινική ΑΠΘ, Γ.Ν. "Ιπποκράτειο", Υποψήφια διδάκτωρ ΑΠΘ, Θεσσαλονίκη
- Α. Νασουφίδου** / Ειδικευόμενη Ιατρός Καρδιολογίας, Β' Καρδιολογική Κλινική ΑΠΘ, ΓΝ «Ιπποκράτειο», Θεσσαλονίκη
- Α. Νικητόπουλος** / Επεμβατικός Καρδιολόγος, Ακαδημαϊκός Υπότροφος Α' Καρδιολογικής Κλινικής ΑΠΘ, Ιατρικό Διαβαλκανικό Κέντρο, Θεσσαλονίκη
- Β. Νινιός** / Επεμβατικός Καρδιολόγος, Διευθυντής Β' Καρδιολογικής Κλινικής, Ιατρικό Διαβαλκανικό Κέντρο, Θεσσαλονίκη
- Δ. Ντέλιος** / Επιμελητής Β' Καρδιολογίας, Γ.Ν.Θ Ιπποκράτειο, Θεσσαλονίκη
- Ε. Παγκουρέλιας** / MD, MSc, PhD, Καρδιολόγος, Ακαδημαϊκός Υπότροφος, Γ' Καρδιολογική Κλινική ΑΠΘ, Γ.Ν. "Ιπποκράτειο", Θεσσαλονίκη
- Μ. Παπαδημητρίου** / Καρδιολόγος, Επιμελήτρια Α', Καρδιολογική Κλινική, Γ.Ν. Κιλκίς
- Θ. Παπαδόπουλος** / MD, PhD, FESC, FACC, FSCAI, Επεμβατικός Καρδιολόγος, Ιατρικό Διαβαλκανικό Κέντρο, Θεσσαλονίκη
- Χ. Παπαδόπουλος** / Επίκουρος Καθηγητής Καρδιολογίας ΑΠΘ, Γ' Πανεπιστημιακή Καρδιολογική Κλινική ΑΠΘ, Γ.Ν. «Ιπποκράτειο», Θεσσαλονίκη, Πρόεδρος Εταιρείας Αθηροσκλήρωσης Βορείου Ελλάδος
- Σ. Παπαϊωάννου** / MD, PhD, FESC, FSCAI, Επεμβατικός Καρδιολόγος, Διευθυντής Β' Καρδιολογικής Κλινικής, Ναυτικό Νοσοκομείο Αθηνών
- Δ. Παπακωνσταντίνου** / Καρδιολόγος, Διευθυντής Καρδιολογικής Κλινικής, Γ.Ν. «Άγιος Πάυλος», Θεσσαλονίκη
- Β. Παπαλιάγκας** / Αναπληρωτής Καθηγητής Φυσιολογίας, Σχολή Επιστημών Υγείας, Διεθνές Πανεπιστήμιο Ελλάδος
- Σ. Παρασκευαΐδης** / Καρδιολόγος, Διευθυντής ΕΣΥ, Α' Πανεπιστημιακή Κλινική, Π.Γ.Ν. ΑΧΕΠΑ, Θεσσαλονίκη
- Δ. Πατουλιάς** / Ειδικός Παθολόγος, MD, MSc, PhD
Ιατρικό Διαβαλκανικό Κέντρο Θεσσαλονίκης & Β' Καρδιολογική Κλινική ΑΠΘ, ΕΙ Καρδιομεταβολικής Ιατρικής
- Ι. Πατρίκιος** / Αναπληρωτής Κοσμήτορας Ιατρικής Σχολής, Καθηγητής Ιατρικής Βιοχημείας, Ανοσολογίας, Λιπιδολογίας, Ιατρικό Τμήμα, Ευρωπαϊκό Πανεπιστήμιο Κύπρου
- Δ. Πεντούσης** / FESC, FSCAI, Επεμβατικός Καρδιολόγος, Ιατρικό Διαβαλκανικό Κέντρο, Θεσσαλονίκη



- Κ. Πολυμερόπουλος** / MD, PhD, FACC, FESC, Καρδιολόγος-Ηλεκτροφυσιολόγος, Διδάκτωρ ΑΠΘ, Διευθυντής ΕΣΥ, Επιστημονικός Υπεύθυνος Εργαστηρίου Ηλεκτροφυσιολογίας-Βηματοδότησης, Καρδιολογικό Τμήμα, Γ.Ν. «Γ. Παπανικολάου», Θεσσαλονίκη
- Α. Σαμαράς** / Ειδικευόμενος Καρδιολογίας, Β Καρδιολογική Κλινική ΑΠΘ - ΓΝΘ "Ιπποκράτειο"
- Ε. Σημαντηράκης** / Καθηγητής Καρδιολογίας Πανεπιστημίου Κρήτης, Καρδιολογική Κλινική, Π.Γ.Ν.Η., Ηράκλειο
- Γ. Σιάσος** / Καθηγητής Καρδιολογίας, Γ' Καρδιολογική Κλινική, Γ.Ν.Α. "Η ΣΩΤΗΡΙΑ", Πρόεδρος Ιατρικής Σχολής, Πανεπιστήμιο Αθηνών, Αθήνα
- Β. Σκέμπερης** / Επίκουρος Καθηγητής Καρδιολογίας ΑΠΘ, Γ' Καρδιολογική Κλινική, Γ.Ν. «Ιπποκράτειο», Θεσσαλονίκη
- Ι. Σκουλαρίγκης** / Καθηγητής Καρδιολογίας, Πανεπιστήμιο Θεσσαλίας, Λάρισα, Διευθυντής Καρδιολογικής Κλινικής, Π.Γ.Ν. Λάρισας
- Δ. Σοφινιάδης** / Καρδιολόγος - Ηλεκτροφυσιολόγος, Ιατρικό Διαβαλκανικό Κέντρο Θεσσαλονίκης.
- Α. Σπυριδοπούλου** / Ειδικευόμενη Καρδιολογίας, Β' Καρδιολογική Κλινική, Γ.Ν. «Ιπποκράτειο», Θεσσαλονίκη
- Γ. Σπυρομήτρος** / FESC, Καρδιολόγος, Διευθυντής ΕΣΥ, Καρδιολογική Κλινική, Γ.Ν. Κατερίνης
- Α. Σταυράτη** / Καρδιολόγος, Διδάκτωρ Ιατρικής ΑΠΘ, Διευθύντρια ΕΣΥ, Υπεύθυνη Μονάδας Καρδιακής Ανεπάρκειας, Καρδιολογικό Τμήμα, Γ.Ν. «Γ. Παπανικολάου», Θεσσαλονίκη
- Γ. Σταυρόπουλος** / Καρδιολόγος, Ηλεκτροφυσιολόγος, Επιμελητής Α', Β' Καρδιολογική Κλινική, Γ.Ν. «Ιπποκράτειο», Θεσσαλονίκη
- Π. Σταφυλάς** / MD, MSc, PhD, Καρδιολόγος/ESH Hypertension Specialist, Διδάκτωρ Ιατρικής Σχολής ΑΠΘ, Επιστημονικός Διευθυντής Healthink, Θεσσαλονίκη
- Π. Σταχτέας** / MD, MSc, PhD(c), Ειδικευόμενος Ιατρός Καρδιολογίας, Β' Καρδιολογική Κλινική ΑΠΘ, Γ.Ν. «Ιπποκράτειο», Θεσσαλονίκη
- Ι. Στυλιάδης** / Καρδιολόγος, αν. Συντονιστής Διευθυντής, Β' Καρδιολογική Κλινική, Γ.Ν. «Παπαγεωργίου», Θεσσαλονίκη
- Μ. Σωτηριάδου** / Επιμελήτρια Β' ΕΣΥ Καρδιολογίας Κ.Υ Ευόσμου, Θεσσαλονίκη, Μετεκπαιδευθείσα στην Θρόμβωση και Αντιθρομβωτική αγωγή, Διδάκτωρ Γ' Πανεπιστημιακή Καρδιολογική Κλινική ΑΠΘ
- Δ. Ταχματζίδης** / Καρδιολόγος, Επιστημονικός Συνεργάτης 3ης Καρδιολογικής Κλινικής Α.Π.Θ., Θεσσαλονίκη
- Σ. Τζένης** / Διευθυντής Καρδιολογικής Κλινικής Ενηλίκων & Εργαστηρίου Ηλεκτροφυσιολογίας και Βηματοδότησης, Νοσοκομείο Μητέρα - Όμιλος ΥΓΕΙΑ, Αθήνα
- Σ. Τζήκας** / Αναπληρωτής Καθηγητής Καρδιολογίας ΑΠΘ, Γ' Καρδιολογική Κλινική ΑΠΘ, Γ.Ν. «Ιπποκράτειο», Θεσσαλονίκη
- Α. Τζίκας** / MD, PhD, FESC, Επεμβατικός Καρδιολόγος Δομικών & Συγγενών Καρδιοπαθειών, Ιατρικό Διαβαλκανικό Κέντρο, Θεσσαλονίκη
- Κ. Τούτουζας** / Καθηγητής Καρδιολογίας, Πανεπιστήμιο Αθηνών, Α' Πανεπιστημιακή Καρδιολογική Κλινική, Γ.Ν. "Ιπποκράτειο", Αθήνα, Υπεύθυνος Ιατρείου Δομικών Παθήσεων και Βαλβιδοπαθειών
- Κ. Τριανταφύλλου** / Καρδιολόγος, Επιμελητής Β, Γ' Καρδιολογική Κλινική ΑΠΘ, Γ.Ν. Ιπποκράτειο, Θεσσαλονίκη
- Χ. Τσαβούσογλου** / Ειδικευόμενος Καρδιολόγος, Γ' Καρδιολογική Κλινική ΑΠΘ
- Δ. Τσιαχρής** / Επίκουρος Καθηγητής Καρδιολογίας, Πανεπιστήμιο Αθηνών «Athens Heart Center», Ιατρικό Κέντρο Αθηνών



- Κ. Τσιούφης** / Καθηγητής-Διευθυντής Α' Καρδιολογικής Κλινικής Πανεπιστημίου Αθηνών, Γ.Ν. "Ιπποκράτειο", Αθήνα, President of the European Society of Hypertension (2017-19)
- Γ. Φιλιππάτος** / Καθηγητής Καρδιολογίας Πανεπιστημίου Ε.Κ.Π.Α. , Διευθυντής Β' Πανεπιστημιακής Καρδιολογικής Κλινικής, Π.Γ.Ν. «Αττικόν», Αθήνα
- Ν. Φραγκάκης** / Καθηγητής Καρδιολογίας ΑΠΘ, Διευθυντής Β' Καρδιολογικής Κλινικής ΑΠΘ, Γ.Ν. «Ιπποκράτειο», Θεσσαλονίκη
- Χ. Χατζηγελευθερίου** / Καρδιολόγος, Συντονιστής Διευθυντής, Καρδιολογική Κλινική, Γ.Ν. Δράμας



ΕΥΧΑΡΙΣΤΙΕΣ

Ευχαριστούμε θερμά για τη συμβολή τους τις παρακάτω εταιρείες:





Β' ΠΑΝΕΠΙΣΤΗΜΙΑΚΗ
ΚΑΡΔΙΟΛΟΓΙΚΗ ΚΛΙΝΙΚΗ -
Γ.Ν.Θ. «ΙΠΠΟΚΡΑΤΕΙΟ»

ΙΠΠΟΚΡΑΤΕΙΕΣ ΗΜΕΡΕΣ ΚΑΡΔΙΟΛΟΓΙΑΣ

ΛΗΨΗ ΚΛΙΝΙΚΩΝ ΑΠΟΦΑΣΕΩΝ ΜΕΣΑ ΑΠΟ ΤΗΝ
ΠΑΡΟΥΣΙΑΣΗ ΠΕΡΙΣΤΑΤΙΚΩΝ
ΜΕ ΔΙΕΘΝΗ ΣΥΜΜΕΤΟΧΗ

12-13 ΜΑΪΟΥ 2023
ELECTRA PALACE / ΘΕΣΣΑΛΟΝΙΚΗ

ΕΤΑΙΡΕΙΑ
ΑΘΗΡΟΣΚΛΗΡΩΣΗΣ
ΒΟΡΕΙΟΥ ΕΛΛΑΔΟΣ





Β' ΠΑΝΕΠΙΣΤΗΜΙΑΚΗ
ΚΑΡΔΙΟΛΟΓΙΚΗ ΚΛΙΝΙΚΗ -
Γ.Ν.Θ. «ΙΠΠΟΚΡΑΤΕΙΟ»

ΙΠΠΟΚΡΑΤΕΙΕΣ ΗΜΕΡΕΣ ΚΑΡΔΙΟΛΟΓΙΑΣ

ΛΗΨΗ ΚΛΙΝΙΚΩΝ ΑΠΟΦΑΣΕΩΝ ΜΕΣΑ ΑΠΟ ΤΗΝ
ΠΑΡΟΥΣΙΑΣΗ ΠΕΡΙΣΤΑΤΙΚΩΝ
ΜΕ ΔΙΕΘΝΗ ΣΥΜΜΕΤΟΧΗ

12-13 ΜΑΪΟΥ 2023
ELECTRA PALACE / ΘΕΣΣΑΛΟΝΙΚΗ

ΕΤΑΙΡΕΙΑ
ΑΘΗΡΟΣΚΛΗΡΩΣΗΣ
ΒΟΡΕΙΟΥ ΕΛΛΑΔΟΣ





Rapibloc[®]

Landiolol hydrochloride

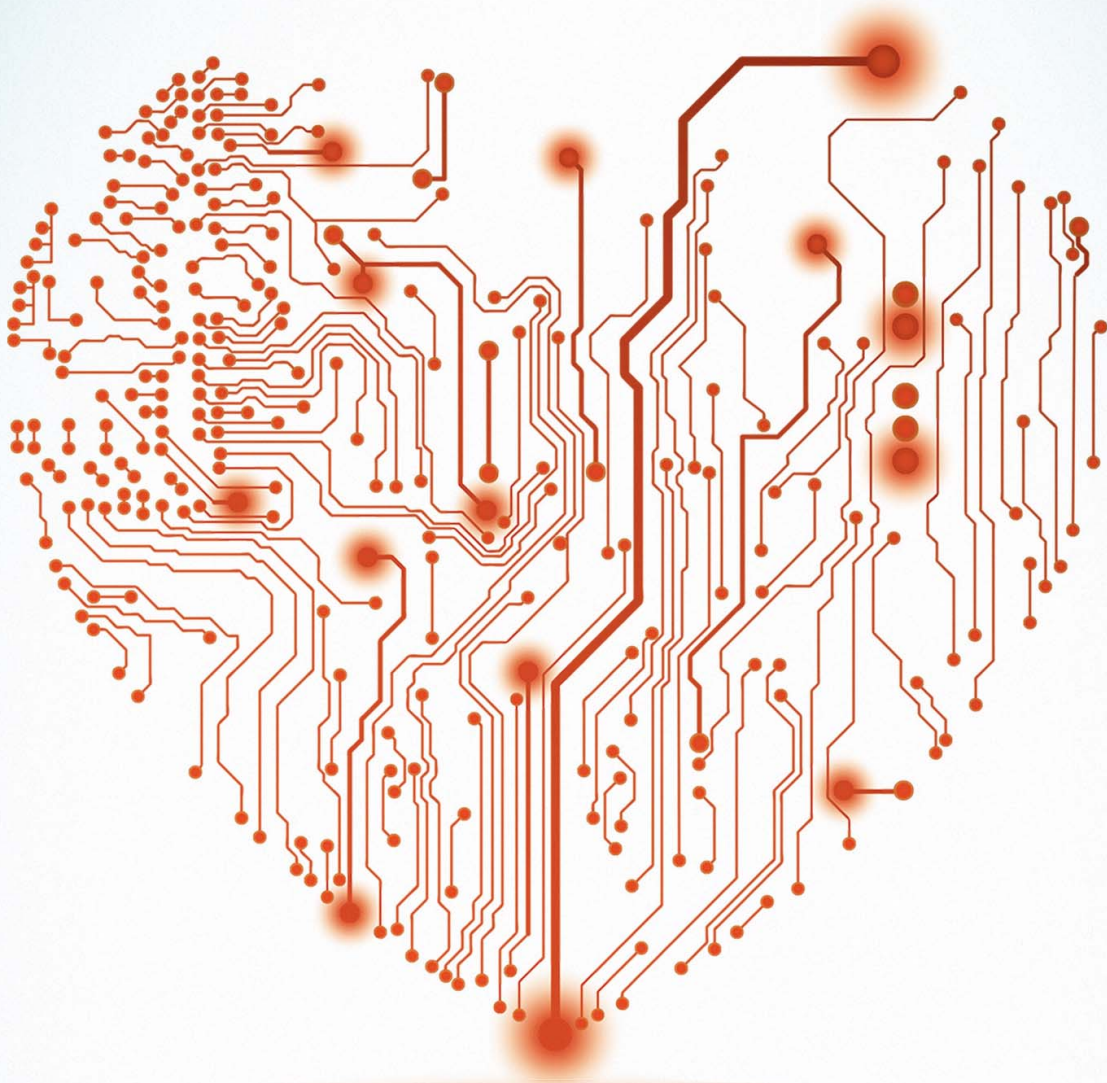

Πριν τη συνταγογράφηση συμβουλευθείτε την Πλήρη Περίληψη Χαρακτηριστικών του Προϊόντος που διατίθεται από την εταιρεία.

Τρόπος διάθεσης: Με ιατρική συνταγή.
RAPIBLOC 300MG/VIAL BTx1 VIALx50 ML
Ενδεικτική **Λ.Τ.:** 348,22€, **Ν.Τ.:** 263,72€.

Βοηθήστε να γίνουν τα φάρμακα πιο ασφαλή και Αναφέρετε ΟΛΕΣ τις ανεπιθύμητες ενέργειες για ΟΛΑ τα φάρμακα Συμπληρώνοντας την «ΚΙΤΡΙΝΗ ΚΑΡΤΑ»



ΑΟΡ Orphan Φαρμακευτική Ελλάδας ΜΕΠΕ

Μέλος του ομίλου AOP Health

Μιχαλακοπούλου 105, 11527, Αθήνα, Τηλ: 210 7781 283, Fax: 210 7782831, www.aop-health.com

Κάτοχος Άδειας Κυκλοφορίας:

AMOMED PHARMA GMBH, WIEN, AUSTRIA



PLATOREL®

Ροσουβαστατίνη



PLA/DPM/JAD/02_2023/01

Για συνταγογραφικές πληροφορίες συμβουλευτείτε την ΓΚΠ ή απευθυνθείτε στην εταιρεία ELPEN. Φαρμακευτικό προϊόν για το οποίο απαιτείται ιατρική συνταγή.

Αναφέρετε κάθε εικαζόμενη/πιθανολογούμενη ανεπιθύμητη ενέργεια απευθείας στον ΕΟΦ, σύμφωνα με το εθνικό σύστημα αναφοράς ανεπιθύμητων ενεργειών.



ELPEN Α.Ε. ΦΑΡΜΑΚΕΥΤΙΚΗ ΒΙΟΜΗΧΑΝΙΑ
Λεωφ. Μαραθώνος 95, 190 09 Πικέρμι Αττικής,
Τηλ.: 210 6039326-9, Fax: 210 6039300
www.elpen.gr

ΓΡΑΦΕΙΑ ΕΠΙΣΤΗΜΟΝΙΚΗΣ ΕΝΗΜΕΡΩΣΗΣ
Σεβαστείας 11, 115 28 Αθήνα,
Τηλ.: 210 7488711, Fax: 210 7488731
Εθν. Αντιστάσεως 114, 551 34 Θεσσαλονίκη,
Τηλ.: 2310 459920-1, Fax: 2310 459269

ΠΡΟΪΟΝ	Λ.Τ.
PLATOREL F.C.TAB 5MG/TAB BTx30 tabs	6,58 €
PLATOREL F.C.TAB 10MG/TAB BTx30 tabs	13,31 €
PLATOREL F.C.TAB 20MG/TAB BTx30 tabs	18,75 €
PLATOREL F.C.TAB 40MG/TAB BTx30 tabs	23,28 €

Νέα Προϊόντα από την
Innovis

Zyteba®

Olmesartan Medoxomil, Amlodipine Besilate, Hydrochlorothiazide

Zonylia®

Ezetimibe & Atorvastatin

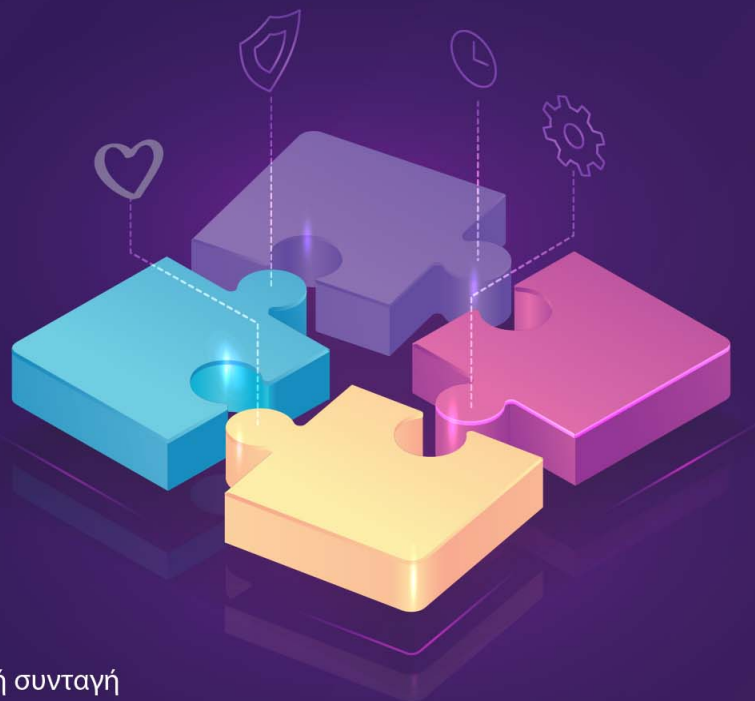

Τρόπος διάθεσης: Με ιατρική συνταγή
Λιανική τιμή Δ.Τ. 11.2022

ZYTEBA® F.C.TAB (20+5+12.5)MG/TAB BT X 28 TABS: 12,74€
ZYTEBA® F.C.TAB (40+5+12.5)MG/TAB BT X 28 TABS: 12,74€
ZYTEBA® F.C.TAB (40+10+12.5)MG/TAB BT X 28 TABS: 12,58€
ZYTEBA® F.C.TAB (40+5+25)MG/TAB BT X 28 TABS: 12,95€
ZYTEBA® F.C.TAB (40+10+25)MG/TAB BT X 28 TABS: 12,78€

ZONYLIA F.C.TAB (10+10)MG/TAB BT X 30 TABS	23,92 €
ZONYLIA F.C.TAB (10+20)MG/TAB BT X 30 TABS	24,94 €
ZONYLIA F.C.TAB (10+40)MG/TAB BT X 30 TABS	26,97 €

innovis
Future health today

INNOVIS PHARMA A.E.B.E.
Λεωφ. Κηφισίας 44
Μαρούσι, 15125
Τ: +30 2162005600
F: +30 2106664804
www.innovispharma.gr

ZoZy-01KB01-1122

Βοηθήστε να γίνουν τα φάρμακα πιο ασφαλή
και Αναφέρετε

ΟΛΕΣ τις ανεπιθύμητες ενέργειες για

ΟΛΑ τα φάρμακα

Συμπληρώνοντας την «**Κίτρινη Κάρτα**»

Πριν τη συνταγογράφηση συμβουλευτείτε τις ΠΧΠ των προϊόντων οι οποίες υπάρχουν διαθέσιμες από την εταιρεία, εφόσον ζητηθούν



edarbi[®]

azilsartan medoxomil

40 mg • 80 mg tablets



ΠΕΡΙΛΗΨΗ ΤΩΝ ΧΑΡΑΚΤΗΡΙΣΤΙΚΩΝ ΤΟΥ ΠΡΟΪΟΝΤΟΣ

1. ΟΝΟΜΑΣΙΑ ΤΟΥ ΦΑΡΜΑΚΕΥΤΙΚΟΥ ΠΡΟΪΟΝΤΟΣ: Edarbi 20 mg δισκία, Edarbi 40 mg δισκία, Edarbi 80 mg δισκία **2. ΠΟΙΟΤΙΚΗ ΚΑΙ ΠΟΣΟΤΙΚΗ ΣΥΝΘΕΣΗ:** Edarbi 20 mg δισκία: Κάθε δισκίο περιέχει 20 mg μεδοξομικλής αζιλσартάνης (ως κάλιο). Edarbi 40 mg δισκία: Κάθε δισκίο περιέχει 40 mg μεδοξομικλής αζιλσартάνης (ως κάλιο). Edarbi 80 mg δισκία: Κάθε δισκίο περιέχει 80 mg μεδοξομικλής αζιλσартάνης (ως κάλιο). Για τον πλήρη κατάλογο των εκδόχων, βλ. παράγραφο 6.1. **3. ΦΑΡΜΑΚΟΤΕΧΝΙΚΗ ΜΟΡΦΗ:** Δισκίο. Edarbi 20 mg δισκία: Λευκά έως σχεδόν λευκά στρογγυλά δισκία, διαμέτρου 6,0 mm, με ανάγλυφο το "ASL" από τη μια πλευρά και "20" από την άλλη. Edarbi 40 mg δισκία: Λευκά έως σχεδόν λευκά στρογγυλά δισκία, διαμέτρου 7,6 mm, με ανάγλυφο το "ASL" από τη μια πλευρά και "40" από την άλλη. Edarbi 80 mg δισκία: Λευκά έως σχεδόν λευκά στρογγυλά δισκία, διαμέτρου 9,6 mm, με ανάγλυφο το "ASL" από τη μια πλευρά και "80" από την άλλη. **7. ΚΑΤΟΧΟΣ ΤΗΣ ΑΔΕΙΑΣ ΚΥΚΛΟΦΟΡΙΑΣ:** Takeda Pharma A/S, Delta Park 45, 2665 Vallengbaek Strand, Δανία **8. ΑΡΙΘΜΟΣ(ΟΙ) ΑΔΕΙΑΣ ΚΥΚΛΟΦΟΡΙΑΣ:** EU/1/11/734/001 14 δισκία, EU/1/11/734/002 28 δισκία, EU/1/11/734/012 30 δισκία, EU/1/11/734/003 56 δισκία, EU/1/11/734/013 90 δισκία, EU/1/11/734/004 98 δισκία, EU/1/11/734/005 14 δισκία, EU/1/11/734/006 28 δισκία, EU/1/11/734/014 30 δισκία, EU/1/11/734/007 56 δισκία, EU/1/11/734/015 90 δισκία, EU/1/11/734/008 98 δισκία, EU/1/11/734/016 14 δισκία, EU/1/11/734/009 28 δισκία, EU/1/11/734/017 30 δισκία, EU/1/11/734/010 56 δισκία, EU/1/11/734/018 90 δισκία, EU/1/11/734/011 98 δισκία, EU/1/11/734/019 14 δισκία, EU/1/11/734/020 28 δισκία, EU/1/11/734/021 56 δισκία, EU/1/11/734/022 98 δισκία, EU/1/11/734/023 14 δισκία, EU/1/11/734/024 28 δισκία, EU/1/11/734/025 56 δισκία, EU/1/11/734/026 98 δισκία, EU/1/11/734/027 14 δισκία, EU/1/11/734/028 28 δισκία, EU/1/11/734/029, 56 δισκία, EU/1/11/734/030 98 δισκία **10. ΗΜΕΡΟΜΗΝΙΑ ΑΝΑΘΕΩΡΗΣΗΣ ΤΟΥ ΚΕΙΜΕΝΟΥ:** 24-02-2022. Λεπτομερείς πληροφορίες για το παρόν φαρμακευτικό προϊόν είναι διαθέσιμες στον δικτυακό τόπο του Ευρωπαϊκού Οργανισμού Φαρμάκων: <http://www.ema.europa.eu>.

Πριν τη συνταγογράφηση του προϊόντος παρακαλώ συμβουλευθείτε την πλήρη Περιλήψη Χαρακτηριστικών του Προϊόντος που διατίθεται από τον ΚΑΚ

Τρόπος διάθεσης: Φαρμακευτικό προϊόν για το οποίο απαιτείται ιατρική συνταγή

EDARBI 40 mg BT x 28 TABS 16,07€, EDARBI 80 mg BT x 28 TABS 25,41€



BIANEX A.E. - Έδρα : οδός Τατοΐου, 18^ο χλμ. Ε.Ο. Αθηνών – Λαμίας,
146 71 Ν. Ερυθραία Αττικής, Ταχ. Θυρίδα 52894, 146 10 Ν. Ερυθραία,
Τηλ. : 210 8009111 • Fax: 210 8071573 • E-mail: mailbox@vianex.gr
WEBSITE: www.vianex.gr • ΘΕΣΣΑΛΟΝΙΚΗ: Ακαδημίου 113,
562 24 Εύοσμος Θεσσαλονίκης, Τηλ.: 2310 861683

ΑΡ. Γ.Ε.ΜΗ. 000274201000



Takeda Pharma A/S
Dybendal Alle 10, 2630 Taastrup
Δανία



VE-22145-EDA-9/2022



ΒΙΒΛΙΟΓΡΑΦΙΑ:

1. Περίληψη Χαρακτηριστικών Προϊόντος Olartan.
2. Περίληψη Χαρακτηριστικών Προϊόντος Olartan Plus 20mg/12.5mg, 20/25mg.
3. Περίληψη Χαρακτηριστικών Προϊόντος Olartan Plus 40mg/12.5mg, 40/25mg.
4. Περίληψη Χαρακτηριστικών Προϊόντος Orizal.
5. Περίληψη Χαρακτηριστικών Προϊόντος Orizal Plus.

Βοηθήστε να γίνουν τα φάρμακα πιο ασφαλή και Αναφέρετε
ΟΛΕΣ τις ανεπιθύμητες ενέργειες για
 ΟΛΑ τα φάρμακα
 Συμπληρώνοντας την "ΚΙΤΡΙΝΗ ΚΑΡΤΑ"

Με την άδεια της DAIICHI SANKYO EUROPE GmbH



Πριν τη συνταγογράφηση απευθυνθείτε στις Περίληψεις Χαρακτηριστικών των Προϊόντων σκανάροντας το κάτωθι QR code ή κατόπιν αιτήματος στον κάτοχο άδειας κυκλοφορίας.

ΛΙΑΝΙΚΕΣ ΤΙΜΕΣ: OLARTAN F.C.TAB 10MG/TAB BTx28: 6,01 ευρώ, OLARTAN F.C.TAB 20MG/TAB BTx28: 9,36 ευρώ, OLARTAN F.C.TAB 40MG/TAB BTx28: 9,87 ευρώ.

OLARTAN-PLUS F.C.TAB (20+12,5)MG/TAB BTx28: 9,20 ευρώ, OLARTAN-PLUS F.C.TAB (20+25)MG/TAB BTx28: 9,20 ευρώ, OLARTAN-PLUS F.C.TAB (40+12,5)MG/TAB BTx28: 9,78 ευρώ, OLARTAN-PLUS F.C.TAB (40+25)MG/TAB BTx28: 9,78 ευρώ.

ORIZAL F.C.TAB (20+5)MG/TAB BTx28: 16,23 ευρώ, ORIZAL F.C.TAB (40+10)MG/TAB BTx28: 18,10 ευρώ, ORIZAL F.C.TAB (40+5)MG/TAB BTx28: 16,78 ευρώ.

ORIZAL PLUS F.C.TAB (20+5+12,5)MG/TAB BTx28: 19,60 ευρώ, ORIZAL PLUS F.C.TAB (40+10+12,5)MG/TAB BTx28: 19,33 ευρώ,

ORIZAL PLUS F.C.TAB (40+10+25)MG/TAB BTx28: 19,69 ευρώ, ORIZAL PLUS F.C.TAB (40+5+12,5)MG/TAB BTx28: 19,60 ευρώ,

ORIZAL PLUS F.C.TAB (40+5+25)MG/TAB BTx28: 19,90 ευρώ

Χορηγούνται με ιατρική συνταγή. Καλύπτεται από τα ασφαλιστικά ταμεία.



Menarini Hellas

Menarini Hellas A.E. - Πάτμου 16-18, 151 23 Μαρούσι, Αττική, Τ.: 210 8316111-13, F.: 210 8317343, info@menarini.gr, www.menarini.gr

Theracor[®]
bisoprolol fumarate

Theracor plus[®]
bisoprolol fumarate + hydrochlorothiazide

Αλλάζουμε συνήθειες
στη διαχείριση της
Καρδιαγγειακής Νόσου



UNI-PHARMA

Pharmaceutical Laboratories S.A.

ΠΕΡΙΛΗΨΗ ΤΩΝ ΧΑΡΑΚΤΗΡΙΣΤΙΚΩΝ ΤΟΥ ΠΡΟΪΟΝΤΟΣ

1. ΟΝΟΜΑΣΙΑ ΤΟΥ ΦΑΡΜΑΚΕΥΤΙΚΟΥ ΠΡΟΪΟΝΤΟΣ: THERACOR 5 mg επικαλυμμένο με λεπτό υμένιο δισκίο. THERACOR PLUS (10+25) mg, επικαλυμμένα με λεπτό υμένιο δισκία. **2. ΠΟΙΟΤΙΚΗ ΚΑΙ ΠΟΣΟΤΙΚΗ ΣΥΝΘΕΣΗ:** THERACOR: Κάθε δισκίο περιέχει 5 mg φουμαρική βισοπρολόλη. THERACOR PLUS (10+25) mg: 1 επικαλυμμένο με λεπτό υμένιο δισκίο περιέχει 10 mg φουμαρικής βισοπρολόλης και 25 mg υδροχλωροθειαζίδης. **3. ΦΑΡΜΑΚΟΤΕΧΝΙΚΗ ΜΟΡΦΗ:** Επικαλυμμένο με λεπτό υμένιο δισκίο. **4. ΚΛΙΝΙΚΕΣ ΠΛΗΡΟΦΟΡΙΕΣ:** **Θεραπευτικές ενδείξεις:** THERACOR: Θεραπεία χρόνιας σταθερής καρδιακής ανεπάρκειας με μειωμένη συστολική λειτουργία της αριστεράς κοιλίας ως επιπρόσθετη θεραπεία με αναστολείς του μετατρεπτικού ενζύμου της αγγειοτασίνης και διουρητικά, και προαιρετικά καρδιακές γλυκοσίδες. THERACOR PLUS: Ιδιοπαθής Υπέρταση. Δοσολογία και τρόπος χορήγησης: Τα δισκία πρέπει να λαμβάνονται το πρωί και μπορούν να λαμβάνονται με τροφή. THERACOR: Η μέγιστη συνιστώμενη ημερήσια δόση είναι 10 mg βισοπρολόλης. THERACOR PLUS: Συνίσταται η ατομική τιτλοδότηση της δόσης με την κάθε ουσία ξεχωριστά. **Αντενδείξεις:** Οξεία καρδιακή ανεπάρκεια ή κατά τη διάρκεια επεισοδίων μη αντιροπούμενης καρδιακής ανεπάρκειας που απαιτούν ενδοφλέβια νότροπο θεραπεία. Καρδιογενής καταπληξία (shock). **Ειδικές προειδοποιήσεις και προφυλάξεις κατά τη χρήση:** Πρέπει να χρησιμοποιείται με προσοχή σε: βρογχόσπασμο (βρογχικό άσθμα, αποφρακτικές πνευμονοπάθειες). Σακχαρώδη διαβήτη που εμφανίζει μεγάλες διακυμάνσεις στις τιμές γλυκόζης αίματος. **Ανεπιθύμητες ενέργειες:** Βραδυκαρδία, ζάλη, κεφαλαλγία, επιδείνωση, καρδιακής ανεπάρκειας, ναυτία, έμετος, διάρροια, δυσκοιλιότητα, εξασθένιση, ορθοστατική υπόταση, μυϊκή αδυναμία, μυϊκές κράμπες.

THERACOR: Α.Τ. 3.35 €. THERACOR PLUS (10 +25) mg: Α.Τ. 4.62 €.

Βοηθήστε να γίνουν τα φάρμακα πιο ασφαλή και
Αναφέρετε ΟΛΕΣ τις ανεπιθύμητες ενέργειες για ΟΛΑ τα φάρμακα.
Συμπληρώνοντας την "ΚΙΤΡΙΝΗ ΚΑΡΤΑ".



BRILIQUE®

ticagrelor



Φαρμακευτικό προϊόν για το οποίο απαιτείται ιατρική συνταγή.
Κάθε επικαλυμμένο με λεπτό υμένιο δισκίο περιέχει 60 mg ή 90 mg τικαγρελόρης.

Brilique F.C.Tab 60mg/tab Btx60 N.T. 44,11€ / Λ.Τ. 64,48€
Brilique F.C.Tab 90mg/tab Btx56 N.T. 48,81€ / Λ.Τ. 71,36€

Για τις πλήρεις συνταγογραφικές πληροφορίες απευθυνθείτε στην AstraZeneca AE ή ανατρέξτε στο <https://medicalinformation.astrazeneca.gr/home/prescribing-information.html>

Βοηθήστε να γίνουν τα φάρμακα πιο ασφαλή και
Αναφέρετε
ΟΛΕΣ τις ανεπιθύμητες ενέργειες για
ΟΛΑ τα φάρμακα
Συμπληρώνοντας την «**ΚΙΤΡΙΝΗ ΚΑΡΤΑ**»

AstraZeneca 

Αγησιλάου 6-8, 151 23 Μαρούσι, **Τηλ.:** 210 68 71 500, **Fax:** 210 68 47 968
Τηλ. Παραγγελιών: 216 200 0000, **Fax:** 210 55 96 973, <http://b2b.astrazeneca.gr>



Concor[®] 

Emconcor[®] 
BISOPROLOL FUMARATE

Τρόπος διάθεσης: Φαρμακευτικό προϊόν για το οποίο απαιτείται ιατρική συνταγή.

Concor[®] 5 mg και 10 mg επικαλυμμένα με λεπτό υμένιο δισκία & Emconcor[®] 2,5 mg & 5 mg επικαλυμμένα με λεπτό υμένιο δισκία.

Ποιοτική και ποσοτική σύνθεση:

Concor[®] 5 mg: Κάθε δισκίο περιέχει 5 mg bisoprolol fumarate, Concor[®] 10 mg: Κάθε δισκίο περιέχει 10 mg bisoprolol fumarate, Emconcor[®] 2,5 mg: Κάθε δισκίο περιέχει 2,5 mg bisoprolol fumarate, Emconcor[®] 5 mg: Κάθε δισκίο περιέχει 5 mg bisoprolol fumarate.

ΛΤ: Emconcor[®] 2,5 mg 3,63€, Emconcor[®] 5 mg 5,15€

ΛΤ: Concor[®] 5 mg 3,83€, Concor[®] 10 mg 4,99€

Περαιτέρω πληροφορίες διατίθενται από τον ΚΑΚ, κατόπιν αιτήσεως.

Βοηθήστε να γίνουν τα φάρμακα πιο ασφαλή και
Αναφέρετε
ΟΛΕΣ τις ανεπιθύμητες ενέργειες για
ΟΛΑ τα φάρμακα
Συμπληρώνοντας την «ΚΙΤΡΙΝΗ ΚΑΡΤΑ»

MERCK

Λ. Κηφισίας 41-45
151 23, Μαρούσι, Αθήνα
τηλ: 210 6165100
www.merck.gr

Eliquis™ apixaban

Κάθε επικαλυμμένο με λεπτό υμένιο
δισκίο περιέχει 2,5 mg ή 5 mg apixaban.



Για πλήρεις συνταγογραφικές πληροφορίες συμβουλευθείτε την Περίληψη
Χαρακτηριστικών του Προϊόντος που διατίθεται από την εταιρεία.

PFIZER Ελλάς Α.Ε. Λεωφ. Μεσογείων 243, Ψυχικό 15451, Αθήνα, Ελλάδα,
Τηλ. Επικοινωνίας 210 67 85 800, Αριθ. Γ.Ε.ΜΗ. 000242901000.

PFIZER Ελλάς Α.Ε. (CYPRUS BRANCH) Λεωφ. Αθαλάσσης 26, 2018,
Λευκωσία, Κύπρος, Τηλ.: +357 22 817690.

Βοηθήστε να γίνουν τα φάρμακα πιο ασφαλή και
ΑΝΑΦΕΡΕΤΕ ΟΛΕΣ τις ανεπιθύμητες ενέργειες για ΟΛΑ
τα φάρμακα συμπληρώνοντας την "Κίτρινη Κάρτα"

PP-ELI-GRC-0923-JAN23



1357 ΠΕΡΙΣΣΟΤΕΡΑ ΑΣΤΕΙΑ ΤΟΥ ΠΑΠΠΟΥ

ΧΑΡΗ ΣΤΗΝ ΠΡΟΣΤΑΣΙΑ ΠΟΥ ΕΞΕΙΣ ΠΡΟΣΦΕΡΕΤΕ ΣΤΟΥΣ ΑΣΘΕΝΕΙΣ
ΣΑΣ ΜΕ ΚΟΛΠΙΚΗ ΜΑΡΜΑΡΥΓΗ¹

1. Περίληψη Χαρακτηριστικών Προϊόντος Xarelto®, Δεκέμβριος 2022



Κάτοχος της άδειας κυκλοφορίας:
Bayer AG, 51368 Leverkusen, Γερμανία.
Τοπικός αντιπρόσωπος του κατόχου άδειας
κυκλοφορίας στην Ελλάδα: Bayer Ελλάς
ABEE, Σωρού 18-20, 151 25 Μαρούσι.
Τοπικός αντιπρόσωπος του κατόχου άδειας
κυκλοφορίας στην Κύπρο: Novagem Ltd,
Τηλ: 00357 22483858.
Τμήμα Επιστημονικής Ενημέρωσης
Τηλ: +30 210 6187742, Fax: +30 210 6187522
Email: medinfo.gr.cy@bayer.com
Αρ. ΓΕΜΗ 000299101000

Εταιρεία συμπρώθησης



ELPEN Α.Ε. ΦΑΡΜΑΚΕΥΤΙΚΗ ΒΙΟΜΗΧΑΝΙΑ
Λεωφ. Μαραθώνος 95, 190 09 Πικέρμι Αττικής,
Τηλ: 210 6039326 - 9, Fax: 210 6039300
ΓΡΑΦΕΙΑ ΕΠΙΣΤΗΜΟΝΙΚΗΣ ΕΝΗΜΕΡΩΣΗΣ
Σεβαστείας 11, 115 28 Αθήνα,
Τηλ: 210 7488711, Fax: 210 7488731
Εθν. Αντιστάσεως 114, 551 34 Θεσσαλονίκη,
Τηλ: 2310 459920 - 1, Fax: 2310 459269
Αρ. ΓΕΜΗ 000264601000



Χορηγείται με ιατρική συνταγή



Για την πλήρη Περίληψη
Χαρακτηριστικών
Προϊόντος (ΠΧΠ)
σαρώστε εδώ

Βοηθήστε να γίνουν τα φάρμακα πιο ασφαλή και
Αναφέρετε
ΟΛΕΣ τις ανεπιθύμητες ενέργειες για
ΟΛΑ τα φάρμακα
Συμπληρώνοντας την «ΚΙΤΡΙΝΗ ΚΑΡΤΑ»